



2022

I viaggi di Gulliver 2



Inaugura La Stazione Rulli Frulli a Finale Emilia: nuovi progetti di inclusione sociale a 10 anni dal sisma



- **LA FLOTTA DI GULLIVER**
Il Festival Generativo a Finale Emilia alla Stazione Rulli Frulli
- **PAGINA DEL PERSONALE**
Cosa fare oggi per il proprio futuro: perché la pensione integrativa è una scelta importante

- **ABILITÀ**
L'angolo artistico in sede: uno spazio espositivo per l'Arte del prendersi cura
- **RESPONSABILITÀ SOCIALE D'IMPRESA**
Gulliver dedica una borsa di studio alla memoria di Aude Pacchioni

IL 5 PER MILLE AGGIUNGE VALORE

COS'È IL 5 PER MILLE?

Il 5xmille è una misura fiscale introdotta in Italia nel 2006, che permette ad ogni cittadino in qualità di contribuente di scegliere autonomamente a chi destinare una piccola parte della propria quota Irpef, il 5% appunto. L'obiettivo del 5% è aiutare e sostenere soggetti che svolgono attività socialmente rilevanti. In alternativa, non dichiarando alcuna preferenza, il 5 per mille viene devoluto integralmente allo Stato.

Esistono 4 strumenti che, in fase di Dichiarazione dei Redditi o Certificazione Unica (CU) permettono al contribuente di destinare una piccola quota della propria Irpef a soggetti e in percentuali diverse: il 5% per le realtà con finalità sociali, l'8% per le confessioni religiose, il 2% ai partiti e il 2% alle associazioni culturali. **Questi strumenti non si escludono l'uno con l'altro.**

COME SI CALCOLA?

Il 5 per mille della propria Irpef si calcola in base al singolo reddito lordo. A titolo esemplificativo, con un reddito di 15mila euro, il 5% vale 17,50 € mentre con un reddito di 50mila si arriva 77,00 €. In media si calcola che ogni singolo contribuente attualmente vada a destinare a realtà sociali circa 30,71 €, cifra che negli anni è sensibilmente cresciuta (nel 2006 era pari a 22,63 €) grazie anche alla maggiore sensibilizzazione dei cittadini sul tema. Dalla sua istituzione ad oggi, sono stati destinati 6.000.576.056 euro a finalità sociali.

Non si tratta di una donazione, ma di un'indicazione allo Stato per indirizzare una quota delle proprie tasse verso i settori previsti. **Non gode quindi di agevolazioni fiscali e gli enti non possono produrre alcuna ricevuta.** Il 5% si riferisce solamente all'Irpef e quindi le aziende non possono destinare una quota del proprio Ires a tal scopo, può farlo solo il singolo imprenditore in qualità di cittadino privato.

COME FUNZIONA?

È sufficiente apporre la propria firma nell'apposita casella della Dichiarazione dei Redditi o della Certificazione Unica (CU) specificando il Codice Fiscale della realtà prescelta, se ne è stata individuata una. Se non viene indicata una realtà specifica, con la sola firma il 5% verrà ripartito proporzionalmente tra tutte le realtà dell'elenco tra quelle scelte dagli altri contribuenti.

CHI BENEFICIA DEL 5 PER MILLE?

Le realtà che possono beneficiare del 5% sono raggruppate complessivamente in 7 settori: onlus e volontariato; ricerca scientifica; ricerca sanitaria; associazioni sportive dilettantistiche; enti che svolgono attività di tutela, promozione e valorizzazione di attività culturali e paesaggistiche; enti gestori delle aree protette; Comuni per le attività sociali. È possibile scegliere un solo ente e se si desidera verificare che sia idoneo a ricevere il 5% si può verificare, nell'apposita sezione sul sito dell'Agenzia delle Entrate, che sia presente nell'elenco degli iscritti già verificati.

QUAL È IL VALORE AGGIUNTO DEL 5 PER MILLE?

Il 5% è un esempio di sussidiarietà orizzontale, che mette il contribuente nella condizione di scegliere autonomamente a chi indirizzare una parte della ricchezza prodotta dal proprio reddito e già destinata a pubbliche finalità. L'indicazione del Codice Fiscale è particolarmente importante nel momento in cui si vuole sfruttare fino in fondo l'opportunità di scegliere a chi destinare il proprio contributo, indirizzandolo a un soggetto specifico in modo diretto, perché si desidera sostenere quella realtà, quel progetto, quella mission che ci sta a cuore.

Anche Gulliver ogni anno utilizza e rendiconta le quote del 5% ricevute, sostenendo l'acquisto di beni e risorse aggiuntive, che danno valore alle attività svolte quotidianamente sui territori e nei Servizi che progettiamo e gestiamo. **E quel valore aggiunto viene anche da chi, come contribuente e come cittadino, decide di aiutare a potenziare e migliorare il nostro lavoro per le persone e con le persone, semplicemente destinando il proprio 5 per mille a Gulliver società cooperativa sociale (C.F. 02370870368).**

La Redazione (tratto da Vita.it)

Scegli di destinare il 5% dell'IRPEF a GULLIVER COOPERATIVA SOCIALE

IL TUO 5 x 1000 AGGIUNGE VALORE

Firma e inserisci il codice fiscale di Gulliver in fase di dichiarazione dei redditi:

02370870368

L'arte del prendersi cura

È una misura fiscale che permette ai cittadini di destinare una quota delle proprie imposte a soggetti che si occupano di attività socialmente utili, come enti no profit, onlus, enti di ricerca, associazioni di volontariato e sportive. Per il contribuente non ci sono oneri, per l'ente rappresenta un valore aggiunto!

sommario

LA FLOTTA DI GULLIVER

DIARIO DI BORDO

Sintesi dell'assemblea dei Soci on line del 23 marzo	3
Ufficio Soci: storia e significati	4
Convenzioni 2022	5
Soci in salute	6

LEVATA L'ANCORA

Il Festival Generativo	7
------------------------	---

A GONFIE VELE

I 100 anni della signora Maria	8
Si torna in campo!	8
Vogliamo la pace!	8
La mappa: un progetto di fotografia e narrazione	9
Laboratorio inventastorie e laboratorio emozioni promossi dall'area disabilità	9
Un omaggio ad Andrea Canevaro	10

LA PAGINA DEL PERSONALE

Cosa fare oggi per il proprio futuro: perché la pensione integrativa è una scelta importante	11
--	----

ABILITÀ

L'angolo artistico in sede: uno spazio espositivo per l'Arte del prendersi cura	12
---	----

RIFLETTORI SU

Di emergenza in emergenza	13
"Siamotuttisulla stessabarca"... ancora...	13

RESPONSABILITÀ SOCIALE D'IMPRESA

Gulliver dedica una borsa di studio alla memoria di Aude Pacchioni	14
--	----

APPUNTAMENTI

Gli appuntamenti dopo l'estate da non perdere	15
---	----

LIBERA

#30annidallestragi	15
--------------------	----

SALUTE E BENESSERE

La psicogeriatra	16
La logopedista	16
Ortottica: un nuova specialità in 5 domande	17

CULTURA E TEMPO LIBERO

Film, musica, libri	18
---------------------	----

I VIAGGI DI GULLIVER

Periodico di informazione di Gulliver Società Cooperativa Sociale tel. 059 2589511 - fax 059 2589901 - gulliver@gulliver.mo.it Anno XXIV • n. 2 • giugno 2022 Autorizzazione Tribunale Modena n. 1668 del 21/03/2003 La tiratura di questo numero è stata di 350 copie Chiuso in tipografia 10/06/2022

Stampato su carta riciclata

Direttore responsabile: Evaristo Pancaldi

Editore Gulliver Soc.Coop.Soc.

Comitato di redazione: Alessia Bellino, Katia Citro

La redazione ringrazia coloro che hanno collaborato a questo numero: **Divisione Poliambulatorio, Orietta Insalaco, Sig. Cesare, Francesca Ghidri, Luigi Nigri, Saverio Selvaggio, Mery, Marco, Serena e Sara, Kristina Notari, Cinzia Paltro, Previdenza Cooperativa, Giulia Zoboli e Michela Tagliati, Mariagrazia Depalo e Annalisa Valentino, Ufficio Formazione, Dott. De Vreese, Dott.ssa Saladini, Dott.ssa Pincella, Carlo Gabbi e Vanni, Roberto e Angelo**

Progetto grafico e impaginazione: tracce.com

I servizi e i colleghi che desiderano proporre articoli, lettere o iniziative possono scrivere a: redazione@gulliver.mo.it



SINTESI DELL'ASSEMBLEA DEI SOCI ONLINE DEL 23 MARZO

GLI ARGOMENTI TRATTATI SONO STATI:

1. Comunicazioni del Presidente;
2. Presentazione del Budget 2022;
3. Presentazione Pianificazione Strategica Aziendale 2022-2026;
4. Proposta variazione temporanea del valore della trattenuta quota sociale mensile;
5. Varie ed eventuali.

Soci presenti n.249 e 2 soci rappresentati attraverso delega su un totale di 871. Nessun presente tra i Soci sovventori e i Soci volontari

Su richiesta del Presidente Ascari, la seduta si apre con la trattazione prioritaria del punto n°4, proponendo per un periodo di nove mesi, la riduzione della trattenuta dello stipendio a titolo di versamento della quota sociale, con decorrenza dal mese di aprile 2022 e fino alla mensilità di dicembre 2022. La trattenuta sarà ridotta da €26,00 a €13,00. La proposta è nell'ottica di andare incontro alle esigenze dei Soci a titolo di piccolo contributo per far fronte all'inflazione e al caro bollette dell'attuale situazione economica.

Per i nuovi Soci con contratto a tempo indeterminato e orario settimanale superiore a 20 ore, resta invariata la trattenuta a €50,00 per i primi 3 mesi, per poi proseguire con trattenute di €13,00 fino a dicembre 2022. Il presidente chiede all'Assemblea di esprimersi sulla proposta la quale all'unanimità delibera la riduzione temporanea del valore della trattenuta mensile relativa alla quota sociale, nei termini proposti.

1. COMUNICAZIONI DEL PRESIDENTE

- **Emergenza guerra in Ucraina.** Il Presidente informa l'Assemblea circa le attività e i progetti che la cooperativa sta portando avanti per far fronte all'emergenza profughi ucraini accolti sul nostro territorio e cede la parola ad **Orietta Insalaco e Katia Grenzi**, responsabili dell'area Sostegno e Integrazione Sociale, le quali illustrano i progetti già attivi e in fase di attivazione sul nostro territorio:
 - dal 1 marzo sono state fornite 50 ore di mediazione culturale presso i consultori e gli ospedali e dall'11 marzo 16 ore settimanali presso la Casa della Salute di Castelfranco Emilia;
 - oltre alla traduzione di molto materiale informativo, si è in attesa di conferma per l'attivazione di un numero di ore dedicate ai profughi, per fornire informazioni nella lingua di ciascuno;
 - relativamente al servizio SAD si sta operando con la fornitura pasti a 4 nuclei famigliari, nonché con attività di supporto per una famiglia sordomuta;
 - l'attività di supporto psicologico è stata attivata anche in ambito scolastico in alcune scuole elementari e medie dei Comuni di Maranello, Modena, Unione Terre dei Castelli, Spilamberto e Castelnuovo Rangone;
 - nel Distretto Ceramico il gruppo degli educatori territoriali sono impegnati sulle attività dedicate agli adulti del territorio e sulla gestione operativa e organizzativa dell'emergenza;
 - numerose sono le attività che si svolgono anche presso il Centro Stranieri ove è stata aperta una mail dedicata e attivata una reperibilità telefonica tutte le mattine dal lunedì al venerdì;
 - Tana per Tutti è attiva con progetti dedicati all'emergenza in collaborazione l'Associazione Chernobyl;
 - dall'istituto comprensivo Paradisi di Vignola ci è stato chiesto di poter inserire all'interno delle ore del DAF eventuali corsi accelerati di italiano
- **Costo Carburante.** Il Presidente informa che la Cooperativa ha ricevuto richieste da parte di alcuni dipendenti di revisione della quota prevista quale rimborso chilometrico, per la quale Gulliver si sta già muovendo cercando di fare tutto il possibile per andare incontro a tale richiesta, che andrà comunque valutata e trattata in sede di rinnovo integrativo provinciale.
- **Fis Covid.** Il Presidente aggiorna l'Assemblea in merito agli ammortizzatori sociali utilizzati da Gulliver per far fronte al calo delle attività legato alla pandemia, ricordando che dal 1 gennaio 2022 non è più possibile usufruire del FIS causale Covid, ma solamente al FIS ordinario. Il Presidente cede la parola alla **dott.ssa Montorsi, responsabile delle Risorse Umane**, che spiega la differenza tra gli ammortizzatori sociali utilizzati nel corso dell'emergenza, di tipo straordinario e quindi molto flessibili, rispetto agli ammortizzatori

ordinari che possono essere utilizzati attualmente. Il ricorso al FIS ordinario si è reso inevitabile in conseguenza al perdurare di un calo di attività e al fine di far fronte alle possibili chiusure in diverse aree della Cooperativa (Terza Età, Disabilità, Sostegno e Integrazione Sociale, Trasporti, Sistema Educativo 0-6 e Inclusione Scolastica). Pertanto verrà richiesto all'INPS l'assegno ordinario previsto dal Fondo Integrazione Salariale dal 3 gennaio 2022 al 3 aprile 2022 per i lavoratori nei servizi coinvolti. Il Fondo di integrazione salariale prevede l'80% della retribuzione globale che sarebbe spettata al lavoratore per le ore di lavoro non prestate in continuità con quanto realizzato dalla Cooperativa nei mesi in cui è stato attivato il FIS causale Covid. Le esigenze tecnico-organizzative possono inoltre prevedere lo spostamento temporaneo dei lavoratori in FIS a 0 ore presso altri servizi per la realizzazione di mansioni coerenti con il proprio inquadramento contrattuale. Tali ricollocazioni verranno realizzate secondo quanto previsto dal CCNL delle cooperative sociali e l'integrativo aziendale Gulliver.

2. PRESENTAZIONE BUDGET 2022

Il Presidente introduce l'argomento informando che le previsioni relative al budget 2022 non potranno prescindere dalle conseguenze economiche tangibili dovute alla pandemia e alla guerra in Ucraina.

Il Presidente cede la parola alla **dott.ssa Bedogni Morena, Responsabile dell'Ufficio Pianificazione e Controllo**, per la presentazione del budget 2022 che è stato approvato dal CDA e ne vengono mostrate due versioni: quella "standard" ovvero con la traduzione dei contratti per i servizi accreditati e delle offerte economiche per i servizi oggetto di gare d'appalto, e una seconda versione inclusiva delle presenze effettive e di tutte le ottimizzazioni gestionali. In entrambe le prospettive si stimano ricavi a oltre 60 milioni di euro a (circa 62.985.455 euro nella prima versione e 60.776.247 di euro nella seconda versione).

La Dott.ssa Bedogni passa poi a illustrare la marginalità relativa alle diverse aree di attività: Terza Età 5,70%; Area Disabilità 10,23%; Area Sostegno Sociale 10,26%; Sistema Educativo 0-6 9,28%; Inclusione Scolastica 8,61%.

3. PRESENTAZIONE PIANIFICAZIONE STRATEGICA AZIENDALE 2022-2026

Il presidente passa la parola ad **Alessandra Grillenzoni** per la presentazione della Pianificazione Strategica Aziendale relativa al periodo 2022-2026 la quale illustra dettagliatamente all'Assemblea l'attività svolta in questi anni. I temi chiave sono stati in linea con le 5 direttrici della Pianificazione Strategica Aziendale:

1. innovazione - sviluppo - welfare
2. lavoro - formazione - equità
3. economia - finanza
4. sicurezza sul lavoro - sostenibilità
5. etica - legalità.

Non essendovi null'altro da comunicare e/o deliberare, il Presidente alle 19:00 ringrazia e saluta l'Assemblea dichiarando chiusa la riunione.

PROSSIMA ASSEMBLEA ONLINE
Giovedì 23 giugno 2022, ore 16.30



Venerdì 24 giugno 2022 dalle 17:00 alle 20:00
verrà offerto un Aperitivo ai soli Soci della cooperativa che avranno effettuato la prenotazione nei termini previsti

UFFICIO SOCI: STORIA E SIGNIFICATI

Il 25 ottobre 2004 il Consiglio di Amministrazione della Cooperativa Sociale Gulliver ha deliberato la nascita dell'Ufficio Soci che ha poi iniziato la sua attività l'8 novembre 2004 presso la sede in Via Portogallo, 16/a Modena.

La decisione è nata dalla necessità di creare uno spazio che favorisse la **comunicazione con i Soci e i dipendenti** con lo scopo di:

- favorire il dialogo e accogliere opinioni e suggerimenti provenienti dalla base sociale;
- promuovere il ruolo di Soci nei confronti dei dipendenti e valorizzarlo per coloro che già lo sono;
- accrescere il numero di Soci rispetto al totale dei dipendenti per favorire la partecipazione e mantenere i requisiti di cooperativa;
- promuovere l'idea di partecipazione sociale;
- partecipare ai lavori della commissione elettorale in occasione delle elezioni del Consiglio di Amministrazione.

Nell'Ufficio hanno lavorato Soci della cooperativa che negli anni hanno dato il loro contributo per **promuovere il senso di appartenenza alla cooperativa Gulliver al fine di raggiungere un principale scopo: il bene comune.**

C'è stato chi l'ha fatto nascere (**Elisabetta Vallicelli 2004-2008**), chi ha contribuito a farlo crescere (**Carlo Gabbi 2008-2010**), chi ne ha costruito gran parte della sua storia (**Cinzia Molinari 2010-2022**) e chi come me, ne riceve l'eredità con l'obiettivo di garantirne il buon andamento e l'ulteriore progresso (**Katia Citro 2022**).

L'Ufficio Soci ha quindi una mission carica di profonde responsabilità che riesce a perseguire avvalendosi anche del sostegno e del contributo di altri validi cooperatori:

- l'Ufficio Comunicazione per condividere e dare visibilità ai valori e agli obiettivi della nostra Cooperativa;
- le Risorse Umane e l'Amministrazione, i Responsabili d'Area e i Coordinatori dei Servizi per la cura dei Soci e di tutti gli aspetti della loro vita lavorativa e sociale all'interno della cooperativa;
- le altre Cooperative Sociali e Legacoop Estense per approfondire le tematiche relative alla Cooperazione Sociale.

Diventare Soci di una cooperativa significa **partecipare attivamente alle scelte aziendali** e, tramite il versamento della quota sociale, acquisire una parte della Cooperativa. **Sentire la Cooperativa nella quale si lavora e su cui si investe come propria** è da sempre stato considerato da Gulliver **un vantaggio e un'opportunità.**

L'impegno quindi dell'Ufficio Soci si spende in quest'ottica, nel compiere gli sforzi necessari per provare a raggiungere i bisogni e i vissuti dei Soci che vivono i Servizi, al fine di dar vita a iniziative e progetti che possano offrire loro supporto e sostegno nella vita lavorativa, e non solo.

L'intenzione di questo Ufficio è quindi quella di **fare proposte**, rinforzando i modi e i canali per **ascoltare** i Soci, affinché possiamo sentirci tutti coinvolti nella partecipazione attiva alla vita di Gulliver. A questo proposito concludo lasciando i contatti dell'Ufficio Soci e mettendomi a disposizione per accogliere il nostro sentire e vivere la Cooperativa.

Contatti: Tel. 059 2589548 • Cell. 340 9336457 • soci@gulliver.mo.it



Reception della sede di Via Dalton 58, Modena



Cena per i Soci (anno 2016)



Urna per le votazioni del CdA (anno 2011)



Open Day per i Soci (anno 2018)



Assemblea dei Soci (anno 2014)



Assemblea dei Soci (anno 2012)

CONVENZIONI 2022

RISERVATE AI SOCI GULLIVER

LA FLOTTA DI GULLIVER

SERVIZI GULLIVER

POLIAMBULATORIO GULLIVER
Via L. Da Vinci 116/A, Modena • www.poliambulatoriogulliver.it
f poliambulatoriogulliver
13% PER TUTTE LE SPECIALISTICHE E L'ODONTOIATRIA
15% PER FISIOTERAPIA E ORTODONZIA
12% PER IDROKINESITERAPIA
scontistica valida anche per i familiari

IL QUINTERNO
Via Santa Caterina 120, Modena - tel. 059 7471514
20% SU TUTTI I PRODOTTI
scontistica valida anche per i familiari

LA BOTTEGA DELLE IDEE
Via Trivellari 24, Modena • tel. 059 2589690
f labottegadelleideemodena
20% SU TUTTI I PRODOTTI
scontistica valida anche per i familiari

SLOW ART
Via Vittorio Veneto 126, Fiorano Modenese (Mo)
cell. 370 128 8806 / 340 8875140
f bottegaslowart
20% SU TUTTI I PRODOTTI
scontistica valida anche per i familiari

CENTRI ESTIVI PRIVATI (NIDI E INFANZIA)
tel. 059 2589520 • paola.rinaldi@gulliver.mo.it
25% SULLE TARIFFE INDICATE



NIDI GULLIVER
tel. 059 2589520 • paola.rinaldi@gulliver.mo.it
25% SULLA RETTA DELL'ANNO SCOLASTICO 2022/2023
scontistica valida anche per i familiari (secondo la graduatoria)

FAMIGLIA 360
cell. 348 2487418 • famiglia360@gulliver.mo.it
25% SUI SERVIZI OFFERTI
scontistica valida anche per i familiari (secondo la graduatoria)

CRA: PARCO DELLA GRAZIOSA, PARCO DEL NAVILE, FOCHERINI E MARCHESI, VILLA RICHELDI, D.BERTI
Parco della Graziosa (Castelfranco Emilia) tel. 059 939431
Parco del Navile (Bologna) tel. 051 4171511
O. Focherini e M. Marchesi (Soliera) tel. 059 2589821
Villa Richeldi (Concordia sulla Secchia) tel. 0535 40831
D. Berti (Cumiana) tel. 011 0240520
15% SULLA RETTA
scontistica valida anche per i familiari (secondo la graduatoria)

CURA DELLA PERSONA

B MEDICA – INGROSSO MEDICO SANITARIO
Via Allende 34, Modena • tel. 059 254813 - cell. 351 1901326
www.bmedicamodena.it
20% SU TUTTI I PRODOTTI

GIALDI MODENA - AUTONOMIA E BENESSERE
Via Emilia Ovest 438, Modena • tel. 059 332927 • www.gialdi.it
10% SU TUTTI I PRODOTTI
scontistica non cumulabile con altre offerte e non valida su calzari su misura

BIO PREVENZIONE E BENESSERE
Stanza sale himalayano, Via Rossini 166/168, Modena
naturopata Laura Pastore cell. 347 0655048
SCONTI SULLE SEDUTE NELLA STANZA DEL SALE

ERBORISTERIE IL FAUNO
Modena, via San Carlo 1/B
Carpi, centro commerciale Borgogioioso
Castelfranco Emilia, Piazza Garibaldi 30/31
Castelfranco Emilia, centro commerciale Magnolie
Bazzano, centro commerciale Il Melograno
10% SU TUTTI I PRODOTTI
Integratori delle migliori marche (Solgar, Biostine, Esi, Aboca), cosmetici naturali, profumi, articoli da regalo (Erbolaro, Helan, Neavita) erbe, the e infusi

OTTICA

OTTICA OPTOMETRIA RIGHETTI
Carpi, Borgogioioso
Correggio, Corso Mazzini, 17
Modena, Via Emilia Centro 140, I Portali, La Rotonda
Reggio Emilia - La Meridiana
www.opticarighetti.it
15% SU OCCHIALI DA VISTA E DA SOLE
scontistica valida anche per i familiari, promozioni escluse

OTTICA NOVA LIMIDI DI ANGELA DE MARTIN FABBRO
Via F.Lli Rosselli 8, Limidi di Soliera (Mo) • tel. 059 566801
Montaggi immediati e controlli visivi computerizzati gratuiti
20% SU OCCHIALI DA SOLE, MONTATURE DA VISTA, LENTI OFTALMICHE E LENTI A CONTATTO
promozioni escluse

OTTICA SILINGARDI
Ottica Moderna Via Emilia centro 309, Modena, tel. 059 243517
GreenVision Via B. Pastore 12, Modena, tel. 059 304800
C.C. i Gelsi Via Vignolese 835, Modena, tel. 059 364990
C.C. Panorama Via Archimede 9, Sassuolo, tel. 0536 815884
C.C. della Mirandola Via Agnini 37, Mirandola, tel. 0535 22754
f ottica.silingardi • www.otticasilingardi.it
15% SU OCCHIALI DA VISTA E LENTI OFTALMICHE
10% SU OCCHIALI DA SOLE, STRUMENTAZIONE VARIA, ACCESSORI PER LENTI A CONTATTO
prova gratuita senza impegno per lenti a contatto tradizionali
scontistica non cumulabile con altre offerte



ASSISTENZA VEICOLI

ASSICOOP
Via Fabriani 120, Modena
elena.fornasari@assicoop.com • www.assicoop.it
VANTAGGI E AGEVOLAZIONI SULLE POLIZZE RCAUTO, ABITAZIONE, INFORTUNI
specificare convenzione LEGACOOP e portare busta paga

AUTOFFICINA M.G. AUTO
Via Perosi 79, Modena • tel. 059 9783058
Via vignolese 882, Modena • tel. 059 2270143
mgautoservice2018@gmail.com • www.mgautoservicemodena.it
SCONTI E PROMOZIONI RISERVATE SU CAMBIO /ACQUISTO PNEUMATICI, RIPARAZIONI AUTO, FAP... E TANTO ALTRO

GOMME TOP S.R.L.S.
Via Respighi 44, Modena • tel. 059 4821859 • www.gommetop.it
SCONTI E PROMOZIONI RISERVATE SU PNEUMATICI, SOCCORSO STRADALE, ACQUISTO BATTERIE, REVISIONI, PASTIGLIE, MANODOPERA E TAGLIANDI
Per la visione del listino prezzi riservato al Socio contattare l'Ufficio Soci.
È necessario portare con sé la tessera soci.

AUTOLAVAGGIO CAR WASH
Via De Gavasseti 152, Modena • cell. 392 4748937
TARIFFA AGEVOLATA DI 12€ ANZICHÉ 16 PER IL LAVAGGIO DI AUTOVETTURE



FARMACIE

FARMACIA DELLE CERAMICHE
Piazza della Carta Costituzionale, Fiorano Modenese
tel. 0536 1817793 • cell. 335 6223939
fdelleceramiche@gmail.com
5% FARMACI ETICI, FARMACI DA BANCO, INTEGRATORI, COSMETICI, DETERGENTI, PRESIDISANITARI

RISTORAZIONE

AMBER
Via Sibilla Aleramo 60, 41123 Modena
tel. 059 580 1320 • www.beamber.it
PROPOSTA LUNCH: OFFERTA DI PANE FATTO IN CASA, ACQUA E CAFFÈ AL COSTO DEL PIATTO SCELTO
PROPOSTA CENA: 15% SUL TOTALE

SPORT

GALLIANI SPORT
Corso Roma 33, Carpi (Mo) • tel. 059 693018
10% SU TUTTI I PRODOTTI
promozioni escluse

CORASSORI NUOTO
Via Newton 150, Modena • tel. 059 348811 • www.uispm Modena.it
1 INGRESSO OMAGGIO OGNI 10 INGRESSI DI FITNESS, ACQUARELAX O NUOTO LIBERO
2 INGRESSI OMAGGI OGNI 20 INGRESSI DI FITNESS
La convenzione segue l'anno sportivo (dal 1/9/2021 al 31/8/2022)

PISCINA ONDABLU FORMIGINE
Via delle Olimpiadi 6, 41043 Formigine
tel. tel. 059 574694 • info.ondablu@sportiva.it
www.nuovasportiva.it/formigine/
f ondabluteamsemilia/
TARIFFE AGEVOLATE PER IL NUOTO LIBERO
INGRESSO SINGOLO 8,40€
ABBONAMENTO MENSILE 52€
ABBONAMENTO 10 INGRESSI 76€
ABBONAMENTO 20 INGRESSI 145€
ABBONAMENTO ANNUALE 520€
convenzione valida fino al 31/5/2023



PISCINA ONDABLU SASSUOLO
Viale Ippolito Nievo, 12, 41049 Sassuolo (Modena)
tel. 0536 872105 • info.ondablusassuolo@sportiva.it
www.nuovasportiva.it/sassuolo/
f ondabluteamsemilia/
TARIFFE AGEVOLATE PER IL NUOTO LIBERO
INGRESSO SINGOLO 8,40€
ABBONAMENTO MENSILE 52€
ABBONAMENTO 10 INGRESSI 76€
ABBONAMENTO 20 INGRESSI 145€
ABBONAMENTO ANNUALE 520€
convenzione valida fino al 31/5/2023



SMART WALKING
Bondi Ileano cell. 320 062 6864
bondi.ileano@gmail.com
Matteo Cuccagna cell. 333 9822177
matteocuccagna79@gmail.com
f Smart-Walking-Libertà-in-cammino
TARIFFE AGEVOLATE SU ESCURSIONI IN COMPAGNIA DI GUIDE ASSOCIATE AD AIGAE
scontistica valida anche per i familiari



SIRO FITNESS
Via Adelaide Bono 12, 41037 Mirandola (Modena)
cell. 320 6051873 • info@sirofitness.com
www.sirofitness.it
UN MESE IN REGALO SU UN ABBONAMENTO ANNUALE OPEN CON POSSIBILITÀ DI UNA PROVA GRATUITA



CASA E INTERESSI

VAGAMONDI - BOTTEGA COSE DELL'ALTRO MONDO
Via per Sassuolo 1, Formigine • tel. 059 7470202
www.vagamondi.net
10% SU TUTTI I PRODOTTI

CASA SERVICE
Via A. Anderlini 83, Modena • www.casaservicemodena.com
tel. 059 451114 (negozi) / 059 820162 (assistenza)
Assistenza gratuita
Le richieste si applicano anche su richieste e acquisti ON LINE
15% SULL'ACQUISTO DI TUTTI I PRODOTTI

LIBRERIA LA FENICE
Via Mazzini 15, Carpi (Mo) • tel. 059 641900 - cell. 370 3024771
5% SU TUTTI I PRODOTTI
esclusi dallo sconto i testi scolastici e i testi in lingue straniere



SOCI IN SALUTE

Sabato 28 maggio il Poliambulatorio Gulliver ha offerto ai Soci e ai loro familiari la possibilità di ricevere **Visite e Consulenze Gratuite** inerenti alle nuove specialità:

- **Riabilitazione del movimento pelvico** - Dott.ssa Lorenza Villani
- **Medicina Ajurvedica** - Dott.ssa Annika Perrone
- **Osteopatia** - Dott. Gilbert Okere

L'iniziativa è stata ben accolta dai Soci che hanno riempito tutti i posti a disposizione e non solo. Ecco alcuni dei commenti di chi ha partecipato:

"Ho effettuato la seduta dimostrativa di osteopatia e sono uscita molto contenta per la valutazione fatta dall'osteopata, che ho trovato molto preparato, disponibile a dare informazioni e rispondere alle mie domande, con un approccio molto spigliato e genuino. Prenderò in considerazione di prenotare alcune sedute a seguito della valutazione, mi sono in effetti sempre trovata bene con qualsiasi visita fatta in occasione delle prevenzioni gratuite che Gulliver offre per i soci, e mi dico sempre che dovrei usufruire di più del Poliambulatorio! Grazie per questa occasione."

G.S.

Mi sono trovata molto bene e ho trovato un medico molto professionale che ha spiegato e fatto vista. Sono contenta e spero che trovo, anche altri tipi di visita. Grazie mille.

J.L.

È stata una bella occasione che evidenzia un importante gesto di attenzione riservato ai Soci. Un'opportunità che ha poi confermato la professionalità e l'umanità del personale medico dei poliambulatori Gulliver. Mi auguro possano esserci altre occasioni di questo tipo!

R.L.

Io sono diventata Socia nel 2017 ed era bello all'inizio quando si facevano le assemblee in presenza, c'era un'atmosfera diversa. Ho conosciuto tante persone, parlavamo come se ci conoscessimo da una vita. Io mi sento fortunata. Poi purtroppo il periodo di Covid ha cambiato tante cose da tanti punti di vista. Questo periodo secondo me è una prova. È vero che non si fanno le cene e che non danno i buoni regali...MA UNA COSA MOLTO IMPORTANTE CE L'ABBIAMO: IL LAVORO... e poi abbiamo il Poliambulatorio Gulliver

ver e la possibilità di ricevere visite specialistiche una volta all'anno gratis e le altre con sconto. Io inviterei tutte le mie colleghe di diventare Soci.

E.T.

Mi sono trovata bene nella visita che ho scelto, ho trovato una specialista molto preparata, competente e professionale. Ringrazio per questa opportunità che mi è stata data.

P.G.

Grazie a Gulliver per la visita e anche grazie all'osteopata che mi ha controllato bene e mi ha dato consigli. Grazie!!!

L.D.

Personalmente come socia cerco di usufruire dei vantaggi riservati ai Soci presso questo poliambulatorio perché li ho trovati convenienti, ma soprattutto perché fino ad oggi ho incontrato nelle visite fatte, personale medico qualificato bravo e professionale. Grazie!

C.A.

Ciao! Oggi per me è stato molto interessante provare la medicina Ayurvedica, mi sono trovata molto bene e ho scoperto una disciplina nuova e gratuitamente grazie al fatto che io sono Socia.. cosa che altrimenti, non avrei probabilmente scoperto/provato. La consiglio a tutti! Grazie mille!

C.B.

Frequento da molti anni il poliambulatorio Gulliver per la sua varietà di offerte sanitarie con il vantaggio di ottimizzare i tempi di visite specialistiche e apprezzo molto l'aggiunta di queste nuove prestazioni per offrire a noi soci un servizio sempre più ricco.

E.S.

Concludiamo con le parole della Responsabile della Divisione Poliambulatorio Gulliver, **Annalisa Turrini**:

"Mai come in questo periodo storico, la nostra cooperativa ha l'opportunità di distinguersi per la capacità di assegnare la centralità del proprio intervento alla persona. Centralità che si esprime anche come cultura del rispetto e dell'ascolto dei bisogni compresi quelli legati alla salute.

Attraverso l'attività del poliambulatorio la cooperativa può sostenere parte di quell'attenzione che è, si orientata agli utenti, ma sempre anche ai soci.

Poter mettere a disposizione tariffe agevolate per le visite specialistiche insieme a un costante rafforzamento e ampliamento delle attività, come l'esperienza di "Soci In Salute", mi auguro possa dare concretezza a quell'attenzione.

Di certo non sarà l'unica esperienza, ma la prima di altre. Ringrazio tutti i Soci e tutte le Socie che erano presenti, ringrazio anche per le loro testimonianze che mi danno senz'altro lo spunto per riflettere su cosa può fare e dare il nostro poliambulatorio.

Ringrazio Katia e Alessia per la preziosa collaborazione. Alla prossima!"



Sconti e agevolazioni dedicati ai Soci e ai loro familiari presso il Poliambulatorio Gulliver da settembre a novembre

Promozione valida dal 1 SETTEMBRE al 31 OTTOBRE

SCONTO 20% VISITA GINECOLOGICA con ecografia

Offerta riservata ai Soci Gulliver e ai loro familiari (presentarsi muniti di tessera Socio)

Orari di apertura: Dal lunedì al venerdì dalle 08.30 alle 19.30 il sabato dalle 08.30 alle 12.30

Comparto Polivalente Corassori via Leonardo da Vinci 116/A Modena Tel. 059 820104 poliambulatorio@gulliver.mo.it

Promozione valida dal 1 OTTOBRE AL 15 NOVEMBRE

TARIFFA AGEVOLATA VISITA OCULISTICA completa a € 60,00 anziché € 85,00

Offerta riservata ai Soci Gulliver e ai loro familiari (presentarsi muniti di tessera Socio)

Orari di apertura: Dal lunedì al venerdì dalle 08.30 alle 19.30 il sabato dalle 08.30 alle 12.30

Comparto Polivalente Corassori via Leonardo da Vinci 116/A Modena Tel. 059 820104 poliambulatorio@gulliver.mo.it

Promozione valida dal 1 SETTEMBRE al 31 OTTOBRE

TARIFFA AGEVOLATA VISITA CARDIOLOGICA con ecografia a € 110,00 anziché € 144,00

Offerta riservata ai Soci Gulliver e ai loro familiari (presentarsi muniti di tessera Socio)

Orari di apertura: Dal lunedì al venerdì dalle 08.30 alle 19.30 il sabato dalle 08.30 alle 12.30

Comparto Polivalente Corassori via Leonardo da Vinci 116/A Modena Tel. 059 820104 poliambulatorio@gulliver.mo.it

“Quando suoniamo, lavoriamo, stiamo insieme, non c'è nessuna barriera tra i ragazzi e le ragazze, pur nelle loro differenti abilità: è questo che conquista i cuori di chi ci incontra e smonta ogni idea preconcetta.

Federico Alberghini
fondatore e direttore di Banda Rulli Frulli
e responsabile operativo di Rulli Frulli Lab ETS APS



LA STAZIONE
RULLI FRULLI

INAUGURA CON

IL FESTIVAL GENERATIVO

A FINALE EMILIA DAL 21 AL 28 MAGGIO

Il nuovo Polo Multifunzionale per l'inclusione lavorativa e l'aggregazione giovanile di Finale Emilia ha finalmente aperto le sue porte al pubblico e alla comunità con una settimana di eventi dal 21 al 28 maggio.

Al termine dei lavori di riqualificazione dell'edificio che la ospita e durante le celebrazioni per il decennale del terremoto in Emilia, la **Stazione Rulli Frulli inaugura** alla presenza del Presidente della Repubblica Sergio Mattarella venerdì 20 maggio 2022 e offre a tutta la cittadinanza una settimana di **"Festival Generativo"** fatto di concerti, presentazioni di libri, laboratori, mostre e tavole rotonde tematiche.

La Stazione Rulli Frulli nasce dalla **rigenerazione della vecchia autostazione delle corriere di Finale**, ora completamente riqualificata e destinata dal Comune ad attività di tipo sociale e culturale, assegnata in concessione per 20 anni all'**Associazione Rulli Frulli Lab ETS APS**. I lavori di riqualificazione e rinnovamento sono stati sostenuti da realtà pubbliche e private, nazionali e internazionali, grazie a un'importante azione di **coworking e networking con istituzioni, fondazioni, aziende e cooperative del territorio**. All'interno della Stazione hanno preso vita ad oggi la **sala prove della banda**, uno **studio di registrazione professionale** e un **laboratorio di costruzione di strumenti musicali**, una **sala polivalente** a disposizione della comunità cittadina

e il **Bar-a-Onda**. Ma ci saranno anche la **web radio Stazione Rulli**, che coinvolge i ragazzi delle scuole superiori del territorio; e **AstroNave Lab**, **laboratorio artigianale e socio-occupazionale di falegnameria e restauro**, con annesso **punto espositivo e di vendita** dei prodotti realizzati, progetto che ci vede coinvolti.

La **collaborazione tra la cooperativa sociale Gulliver e la Rulli Frulli Lab ETS APS**, infatti, ha preso avvio grazie ad **AstronaveLab** e ad una progettazione condivisa con l'area produttiva **Inclusione Scolastica**, che prevedeva inizialmente, già a **settembre 2019**, il coinvolgimento di una nostra educatrice, Giorgia Zucchi, nell'avvio delle attività laboratoriali di **Astronave Lab**, destinate a persone con disabilità e non solo. L'idea del laboratorio è di puntare alla realizzazione di oggetti a partire da materiali di recupero o da altre materie semplici, tessendo così creatività, tecnica e artigianato, allo scopo di avvicinare i partecipanti all'idea del lavoro in quanto mezzo di espressione di sé e delle proprie autonomie. Verificato il buon esito dell'esperienza e volendo consolidare i risultati raggiunti, nel **novembre del 2020** il progetto di collaborazione passa

all'area **Sostegno e Integrazione Sociale**, per agevolare, all'interno di una composizione così eterogenea di servizi, la creazione di sinergie e punti di contatto innovativi e lo sviluppo di nuove idee e interventi. Nel tempo, la **collaborazione con Astronave Lab** ha ampliato i confini progettuali iniziali e ha permesso di aggiungere al gruppo un nuovo professionista, il collega Marco Dal Pan. Insieme alle colleghe e ai colleghi di Gulliver che hanno preso parte all'inaugurazione, siamo orgogliosi e grati di essere qui, a rappresentare una nota, fra tante, di quello partito che ha preso il via dalla Banda Rulli Frulli, e che con costanza, impegno, fatica, sogni, sorrisi e tempo dedicato ha permesso di costruire la realtà della Stazione. **E che la musica continui.**

Con l'inaugurazione della Stazione Rulli Frulli e la possibilità di un nuovo spazio di lavoro ed esposizione si aprono certamente nuove possibilità di collaborazione e di realizzazione di nuove idee, a cui stiamo già lavorando! Per conoscere il progetto, segui **@AstronaveLab** sui social Facebook e Instagram.



A cura di Cesare

CRA CASA SERENA

I 100 ANNI DELLA SIGNORA MARIA

Un omaggio della Famiglia di Maria, Nostra Ospite alla CRA Casa Serena di Sassuolo

Maria, oggi centenaria nasce il 25 marzo 1922, terza di quattro fratelli, dalla famiglia Pergetti contadini in Masone di Reggio Emilia.

È passata attraverso la guerra, da ragazza portandone ricordi indelebili. Ma come sempre, la vita va avanti e nel 1948 si sposò con Arturo a cui diede il suo unico figlio. Dopo un anno, causa la miseria dei tempi, lui emigrò in Venezuela e Maria rimase in famiglia dei Lasagni a crescere Cesare. Arturo fece fortuna e costruì una bella casa moderna in cui tutti si trasferirono. Lì Maria avviò una piccola impresa di maglieria, vista la richiesta del tempo. Ma il destino le riservava un triste epilogo: un incidente d'auto rese Arturo invalido. Lo accudì per ben dieci anni dedicandogli i suoi migliori. Passarono alcuni anni e rimase da sola a Masone essendosi Cesare sposato e trasferito a Sassuolo. Ha sempre amato il liscio ed ebbe la fortuna di incontrare Adriano Beggi, che sposò in seconde nozze. Quello che

non aveva potuto avere da giovane, lo ricevette in età matura. Erano veramente affiatati e fin quando lui visse passarono molti anni in completa armonia e serenità. Maria ha accudito nipoti sia diretti che acquisiti e tutti l'hanno sempre ricambiata con rispetto e amore. Oggi, si trova ospitata a Casa Serena di Sassuolo da oltre due anni, regolarmente visitata dagli intimi famigliari. Coloro che la conoscono, chiedono spesso di lei ricordandola a vario titolo come una persona positiva e dal cuore aperto.

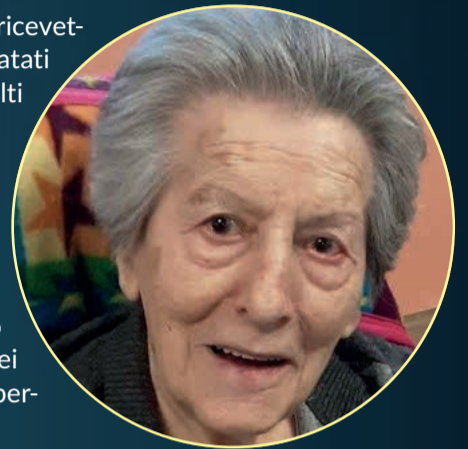

A cura di Francesca Ghiddi

"La Pasqua per Casa Serena è stato un momento di gioia per tutti i nostri nonni. Grazie alle diverse associazioni che collaborano con la struttura per la realizzazione di eventi e momenti ricreativi, si è potuto festeggiare la Pasqua in piena DOLCEZZA".



A cura di Luigi Nigri

SOTTOSOPRA SI TORNA IN CAMPO!

La squadra di pallavolo della comunità SottoSopra di Modena sabato 21 maggio ha partecipato al torneo "Mini Crazy Magic Sport" organizzato dalle Polisportive Bolognesi per l'inclusione sociale. Dopo tanto tempo, siamo finalmente tornati a giocare sul campo con le divise di Gulliver.

L'esperienza è stata molto bella! Ci siamo portati a casa un paio di vittorie, un sacco di risate e tanta gioia per aver ripreso a giocare in presenza con le altre squadre.

Grazie a tutti quelli che hanno fatto il tifo per noi!



A cura di Saverio Selvaggio

PARCO DELLA GRAZIOSA VOGLIAMO LA PACE!

I nostri Ospiti hanno ritagliato, colorato, scritto e incollato su cartelloni, che poi abbiamo appeso fuori dalla struttura, i loro pensieri e le loro riflessioni a proposito della guerra e della pace. Prima di iniziare i lavori creativi, abbiamo parlato e rievocato ciò che è stata la guerra nel passato e con alcuni ospiti che l'hanno vissuta, magari da piccoli, abbiamo fatto dei raffronti con quello che sta accadendo oggi. Ovviamente tutti si sono schierati per la Pace e hanno voluto evidenziare questo sentimento comune attraverso le opere esposte, che vogliamo qui condividere con tutti.



TANAXTUTTI

LA MAPPA: UN PROGETTO DI FOTOGRAFIA E NARRAZIONE



La comunità "Tana per Tutti" in un pomeriggio di maggio ha iniziato un nuovo progetto di fotografia.

Abbiamo passeggiato per il centro di Sassuolo tra strade e parchi, in cerca di ispirazione e scovando emozioni e attimi fuggenti da immortalare. Si è lavorato sull'immaginazione, sull'osservazione e riflessione delle cose circostanti come la natura o i piccoli dettagli che di solito sfuggono dalla vista o di cui si fa meno attenzione. Dopo aver stampato le più belle foto scattate, i ragazzi ne hanno selezionate alcune e hanno costruito una storia rifacendosi alle immagini scelte, dando libero sfogo alla fantasia e alle sensazioni suscitate durante gli scatti.

Ed ecco cosa è nato...

"Un giorno mia nonna mi diede una mappa che nessuno era mai riuscito a seguire, nessuno a terminare la missione. Io accettai la sfida e decisi di partire la mattina seguente per le vie di Sassuolo. La mattina mi alzai, preparai lo zaino e l'occorrente e iniziai a seguire le indicazioni della mappa. Ad un certo punto mi accorsi che stavo camminando in mezzo a un viale alberato e alzando gli occhi al cielo notai che questo cielo era sereno. Continuai la strada e trovai il posto misterioso di cui mi aveva parlato la nonna. Era molto bello e mentre entravo in questa specie di castello scorsi un cerchio con una scritta interessante: Sunshine & Rain. Attraverso questo cerchio si riuscivano a vedere gli alberi e dopo un po' mi accorsi di alcuni disegni volare in aria e realizzai che quei disegni li avevo fatti io quando ero ancora piccola."

Teen* di TanaxTutti

*Tana per Tutti - Teen è un progetto che fa parte delle azioni di intervento della Comunità educativa semi-residenziale Tana per Tutti rivolta ai minori tra gli 11 e i 17 anni che vivono in contesti familiari fragili o temporaneamente compromessi. Il progetto si pone come obiettivo principale di garantire un sostegno educativo e relazionale al fine di accompagnare il minore nel processo di scoperta, sperimentazione e conoscenza delle proprie inclinazioni personali durante il periodo dell'adolescenza.

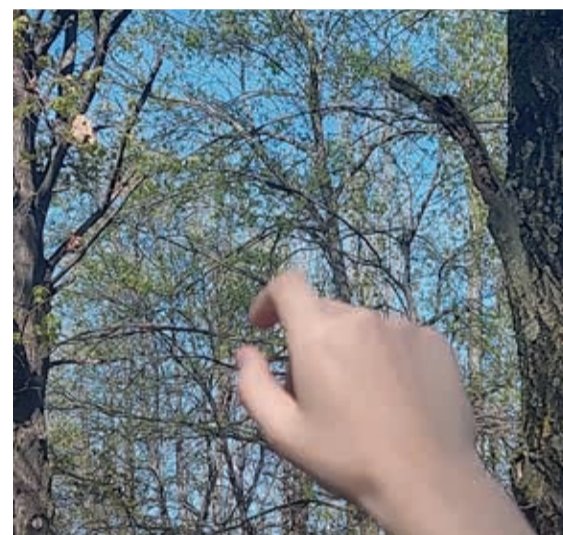

LA FLOTTA DI GULLIVER

CSRD LE QUERCE

LABORATORIO INVENTASTORIE E LABORATORIO EMOZIONI PROMOSSI DALL'AREA DISABILITÀ

Quale modo migliore per concludere l'anno scolastico? Ve lo diciamo noi: **dare libero sfogo alla nostra creatività**, a quel mondo interiore che ognuno custodisce gelosamente e che troppo spesso non ha il giusto spazio, un mondo fatto di storie...di storie e di emozioni!

È proprio alla luce di questo che sono nati **due laboratori della CSRD Le Querce di Castelnovo Rangone in collaborazione con le scuole primarie di primo grado del territorio di Modena.**

LABORATORIO INVENTASTORIE

Istruzioni per l'uso: gira le ruote e scoprirai il protagonista, l'antagonista, il luogo, l'aiutante e l'oggetto magico. Con questi ingredienti potrai creare la tua meravigliosa storia e animarla nel nostro teatrino, ricavato dal contenitore donato assieme alle uova di Pasqua dalla Cooperativa, sagomato e col giusto restyling per l'occasione. E tra i boschi e il mare e la città, sfondi scelti e dipinti dagli utenti, una volta aperto il sipario hanno preso vita brevi fiabe che sono state acclamate e apprezzate a gran voce!

LABORATORIO EMOZIONI

Istruzioni per l'uso: pesca i pesciolini in mezzo al mare che ti indicheranno l'emozione da rappresentare. Noi ti diamo il kit con occhietti, naso e bocca.... e ora tocca a te crearla! Ricorda: non ci sono regole, devi solo usare la tua fantasia per esprimere la gioia, la rabbia, la tristezza, il disgusto e la paura.

Munito di canne da pesca con la calamita finale, ogni gruppetto di bambini ha pescato un pesce dove dietro era indicata un tipo di emozione. Le diverse emozioni pescate sono state riprodotte graficamente su un cartellone dai bambini che avevano a disposizione tutti gli organi del viso stampati in più espressioni e versioni emotive per creare il viso gioioso o triste secondo la loro visione.

È stata un'esperienza nuova e tutta da scoprire che ci ha fatto **conoscere meglio il mondo della scuola** creando insieme ai bambini storie ed emozioni che sono uscite dall'aula in quanto, grazie alla collaborazione scolastica, è stato possibile collegare e far partecipare, utilizzando la piattaforma meet, anche due utenti che stanno fruendo del supporto educativo a distanza.

Vista la soddisfazione ricevuta in questi quattro incontri scolastici, ci auguriamo che sia l'inizio di una collaborazione duratura e perchè no, anche sul territorio comunale!



UN OMAGGIO AD ANDREA CANEVARO



**L'inclusione
viaggia sempre.
È impossibile
tenerla ferma.**

Andrea Canevaro

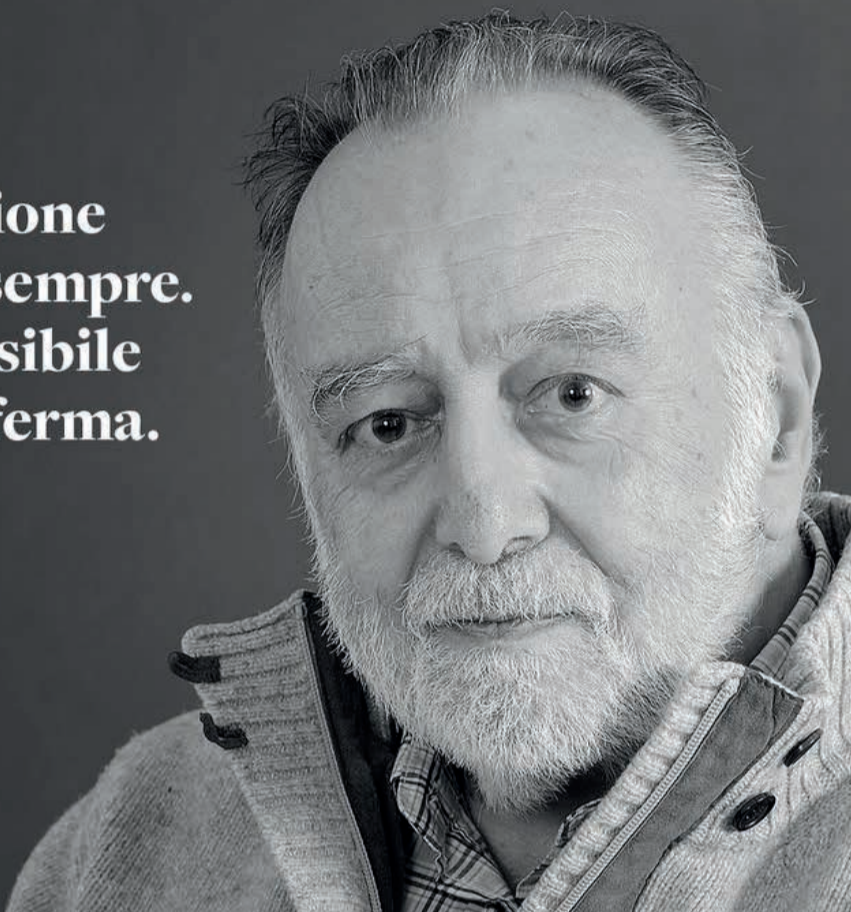

Il 26 maggio ci ha lasciati **Andrea Canevaro**, professore emerito dell'Università di Bologna, educatore di fama internazionale che con il suo pensiero, i suoi libri e i suoi studi ha accompagnato la formazione di tantissimi insegnanti ed educatori dando un fortissimo impulso alla pedagogia speciale.

Il suo magistero ha forgiato tante generazioni di studenti, insegnanti, educatori, pedagogisti, pubblici amministratori, persone con disabilità e molti genitori. Il suo contributo ha favorito il complesso processo di inclusione scolastica e sociale delle persone con disabilità, spronando il dibattito nazionale istituzionale e sociale, dando un grande impulso con i suoi studi e le sue ricerche, allo sviluppo del pensiero sui temi della **disabilità, delle differenze e dei sistemi educativi a livello nazionale ed europeo.**

LA SUA VITA

Andrea Canevaro (Genova, 19 settembre 1939 - Ravenna, 26 maggio 2022) è stato un pedagogista e editore italiano. Professore emerito dell'Università di Bologna e studioso di prestigio internazionale, fin dagli anni settanta del XX secolo è impegnato sul fronte dell'inclusione sociale, con particolare attenzione e interesse nell'ambito della **disabilità e dell'handicap**. È ritenuto **il padre della pedagogia speciale in Italia**, disciplina che lui stesso ha contribuito ad implementare e diffondere nel Paese. Il suo attivismo nei settori sopra segnalati e i grandi contributi dati con le sue ricerche e studi hanno fatto di lui **una figura di riferimento riconosciuta a livello internazionale nel campo della pedagogia speciale e della disabilità.**

[tratto da Wikipedia.org]



Riprendiamo la **Comunicazione Pubblica dell'Ufficio scolastico regionale per l'Emilia-Romagna - Ministero dell'Istruzione** sulla scomparsa di Andrea Canevaro (31 Maggio 2022)

UNA GRAVE PERDITA PER LA COMUNITÀ PROFESSIONALE DELLE SCUOLE DELL'EMILIA-ROMAGNA

A pochi giorni dalla notizia, l'Ufficio Scolastico Regionale per l'Emilia-Romagna si associa al dolore e abbraccia nuovamente i familiari del professor Andrea Canevaro, mancato lo scorso 26 maggio. Abbiamo appreso la notizia della perdita nell'imminenza e abbiamo atteso per raccogliere un pensiero di onorata memoria alla levatura morale, etica e professionale del professor Canevaro. Chi è nella scuola, qualsiasi sia il suo ruolo, chi pratica l'inclusione degli alunni e delle alunne, qualsiasi sia la loro complessità, non può non ricordare i testi fondanti della pedagogia speciale e della didattica speciale che sono stati pietre miliari per la formazione. Abbiamo letto con stupore la passione per il "ragazzo selvaggio", per i "bambini che si perdono nel bosco" e abbiamo attinto alla necessità di creare "relazioni di aiuto"; abbiamo raccontato storie di "diversabilità", abbiamo parlato di "nascite fragili" in questa nostra società complessa e abbiamo riflettuto sulla "delega paradossa". Ragionando di bambini che "sopravvivono alla guerra".. abbiamo letto, discusso, pensato e progettato alla luce del pensiero di Andrea, così amava farsi chiamare, che è sempre stato contraddistinto da una lucidità e una concretezza che ha davvero illuminato le menti dell'Amministrazione e delle scuole. Continueremo a farlo, Andrea, porteremo il tuo pensiero e le tue buone, buonissime pratiche nella scuola emiliano-romagnola e lavoreremo insieme grazie al tanto che ci hai donato fino all'ultimo, non più tardi dello scorso 5 aprile, data in cui ci hai raccontato come sia possibile spiegare la guerra ai nostri bambini, nell'evento promosso sul tema dell'accoglienza degli alunni esuli ucraini promosso da questo Ufficio. Ti diamo un saluto gentile, Andrea, come le frasi brevi con cui comunicavi e rispondevi con delicatezza, umiltà e onestà intellettuale.

Anche per noi cooperatrici e operatori l'insegnamento di Andrea è stato importante. Come recita il comunicato stampa di Legacoopsociali: "Andrea è stato [...] un maestro e una guida non solamente durante il periodo universitario ma anche in tanti ambiti formativi o convegnistici, consegnandoci sempre stimolanti riflessioni e pratiche innovative. Intere generazioni di cooperatrici e operatori sono cresciuti professionalmente e umanamente grazie al suo prezioso contributo umano, professionale".

E continueremo a portare avanti le sue riflessioni e i suoi insegnamenti sentendolo vicino.

Tutte le Colleghe e i Colleghi, ma anche Ospiti e Familiari, che volessero lasciare un contributo, personale e professionale, in memoria di **Andrea Canevaro** possono inviare via e-mail a redazione@gulliver.mo.it i propri pensieri, frasi, ricordi o altro materiale per la pubblicazione di un articolo dedicato sul n. 3/2022 de I Viaggi di Gulliver in ottobre. Grazie!

COSA FARE OGGI PER IL PROPRIO FUTURO: PERCHÉ LA PENSIONE INTEGRATIVA È UNA SCELTA IMPORTANTE

Per chi non era presente, ecco la sintesi dell'incontro che si è svolto mercoledì 25 maggio alle ore 17.30 online con i dipendenti della cooperativa Gulliver. Dopo l'introduzione del Presidente Massimo Ascarì, il Direttore Generale di Previdenza Cooperativa Federico Spiniello ha illustrato le principali caratteristiche e condizioni del Fondo Pensione dedicato alle imprese cooperative. Alla fine, i partecipanti sono intervenuti con osservazioni e domande.

È possibile anche consultare le slides che sono state presentate durante l'incontro e rivedere la videoregistrazione di tutti gli interventi nella pagina Comunicazione & Marketing nella INTRANET di Gulliver: intranet.gulliver.mo.it (solo facendo accesso a Google con e-mail aziendale!)



Se sei un lavoratore, Socio o Dipendente, delle Imprese Cooperative o un lavoratore dipendente addetto ai lavori di sistemazione idraulico-forestale ed idraulico-agraria puoi aderire al Fondo pensione Previdenza Cooperativa. L'adesione a Previdenza Cooperativa ti permette di disporre di una pensione integrativa, che andrà ad aggiungersi alla pensione del sistema pensionistico obbligatorio. Così facendo, giorno dopo giorno, grazie ai versamenti effettuati e ai rendimenti ottenuti, potrai costruire il tuo zainetto previdenziale.

CHI È PREVIDENZA COOPERATIVA?

Previdenza Cooperativa è il Fondo Pensione Negoziale dei lavoratori, soci e dipendenti, delle Imprese Cooperative e dei lavoratori dipendenti addetti ai lavori di sistemazione idraulico-forestale e idraulico-agraria.

Siamo una Associazione senza scopo di lucro: il nostro unico obiettivo è fare gli interessi degli iscritti, aiutandoli a costruire un futuro sereno.

COSA È PREVIDENZA COOPERATIVA

Un unico Fondo per tutti i Settori, le Imprese Cooperative e i Contratti Nazionali di Lavoro sottoscritti da: AGCI - Associazione Generale Cooperative Italiane; CONFCOOPERATIVE - Confederazione Cooperative Italiane; LEGACOOP; CGIL; CISL; UIL.

PREVIDENZA COOPERATIVA NASCE PER:

- Promuovere le adesioni e incrementare il tasso di inclusione nel sistema della previdenza complementare dei soci e dei dipendenti delle Imprese Cooperative
- Migliorare la qualità della gestione finanziaria
- Aumentare la quantità dei risparmi accantonati da restituire agli iscritti sotto forma di pensione complementare a quella erogata dal sistema pubblico e per fronteggiare momenti di bisogno.

IL SISTEMA DI PREVIDENZA IN ITALIA

- **PUBBLICO, OBBLIGATORIO, «A RIPARTIZIONE»:** Sistema tecnico-finanziario a ripartizione (*paygo*)
- **PRIVATO, VOLONTARIO, «A CAPITALIZZAZIONE»:** Sistema tecnico-finanziario a capitalizzazione (*funding*)

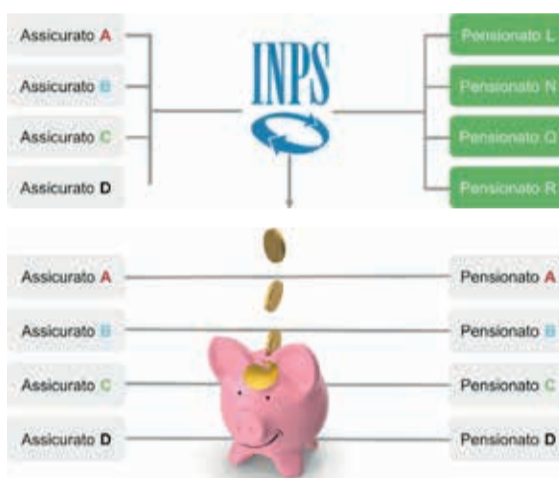

COME FUNZIONA?

LAVORATORE (TFR) > Versa il 100% del TFR (per i lavoratori di primo impiego dopo il 28 aprile 1993)

LAVORATORE (busta paga) > Versa il contributo minimo stabilito dal Contratto Collettivo di Lavoro (1-2% della retribuzione)

AZIENDA (busta paga) > Aggiunge al lavoratore il contributo obbligatorio stabilito dal Contratto Collettivo di Lavoro (1-2% della retribuzione)

Esempi e calcoli nelle slides e nel video



QUALI SONO I COMPARTI DI INVESTIMENTO?

- SICURO (garantito)
- BILANCIATO (equilibrato)
- DINAMICO (aggressivo)

Esempi e calcoli nelle slides e nel video



COSA TI DÀ DI PIÙ PREVIDENZA COOPERATIVA RISPETTO A FORME DI INVESTIMENTO DIVERSE DAI FONDI PENSIONE?

- Un contributo annuo del 1,5% della tua retribuzione che il datore di lavoro versa sulla tua posizione solo se aderisci a Previdenza Cooperativa
- La deducibilità fiscale dei contributi versati fino ad un massimo di € 5.164 annui, con un risparmio fiscale pari all'aliquota marginale IRPEF direttamente in busta paga

QUALI VANTAGGI?

- **ATTENZIONE AI COSTI:** Previdenza Cooperativa è un'Associazione senza scopo di lucro, quindi è particolarmente competitiva in termini di costi: l'adesione al fondo costa 12 euro all'anno! Tutti gli altri fondi pensione bancari e assicurativi hanno costi più elevati. Questo significa che, a parità di condizioni, Previdenza Cooperativa offre una prestazione maggiore rispetto agli altri fondi pensione.
- **TASSAZIONE MINORE:** La tassazione è minore di quella del TFR in azienda, che è minimo del 23%. Le prestazioni pensionistiche erogate dal Fondo, invece, sono tassate nella misura massima del 15%: una aliquota fiscale inferiore almeno del 8% rispetto al TFR in azienda! Inoltre, dal 16° anno di iscrizione, l'aliquota si riduce ogni anno dello 0,30% fino a un minimo del 9% dopo 35 anni.

SE ADERISCI A PREVIDENZA COOPERATIVA:

- Ricevi in automatico il contributo della Cooperativa che aumenta il flusso contributivo al Fondo
- Benefici di costi tra i più bassi del settore (€ 12 all'anno)
- Ottieni una tassazione minore di quella del TFR in cooperativa
- Nel corso dell'adesione puoi riscuotere le cifre in caso di bisogno (anticipazione)
- Puoi riscattare il tuo capitale ogniqualvolta interrompi il rapporto di lavoro
- ISEE: la posizione accumulata presso Previdenza Cooperativa non va dichiarata

Tutto questo grazie al fatto che Previdenza Cooperativa è un Fondo ad accesso esclusivo dei soci e dei lavoratori delle Cooperative

Approfondimenti tematici nelle slides e nel video. È possibile anche consultare le slides che sono state presentate durante l'incontro e rivedere la videoregistrazione di tutti gli interventi nella pagina Comunicazione & Marketing nella INTRANET di Gulliver: intranet.gulliver.mo.it (solo facendo accesso a Google con e-mail aziendale!)



PER MAGGIORI INFO

- scopri.previdenzacooperativa.it/
- [previdenzacooperativa/](https://www.facebook.com/previdenzacooperativa/)



IN SEDE: UNO SPAZIO ESPOSITIVO PER *L'Arte del prendersi cura*

ABILITÀ

Secondo le regole della comunicazione, con il termine **pay off** si intende una **breve frase posizionata sotto al logo di un'azienda**. La frase può essere rappresentativa dell'attività svolta, rendere esplicita l'identità dell'impresa e fare in modo che sia riconoscibile in qualsiasi circostanza. Il **pay off** ha il ruolo quindi di **riassumere i valori aziendali ed evocare emozioni e sentimenti legati positivamente all'immagine dell'impresa**, diventando parte integrante della cultura aziendale interna e una sorta di promessa per il pubblico esterno a cui si rivolge.

L'Arte del prendersi cura è per Gulliver tutto questo, e anche di più.

Certamente il **"prendersi cura"** è un **esplicito richiamo alla mission aziendale** e al focus delle nostre attività, basate sulla progettazione e gestione di servizi socio - assistenziali, sanitari, educativi e di integrazione sociale **rivolti alle persone da oramai 45 anni**.

La **parola "Arte"** invece si riferisce, in senso ampio, ad ogni **attività umana, manuale o intellettuale, che permette di esprimersi creativamente** e di usare l'inventiva, le proprie capacità, l'esperienza. L'Arte si esercita attraverso l'impiego di regole, tecniche e conoscenze e si applica a diversi ambiti, sia individuali che collettivi.

Pertanto, il **"prendersi cura"** è per Gulliver **"Arte"**, intesa come **capacità del singolo di esprimere sé stesso attraverso la cura di sé e dell'altro, generando benessere**.

L'Arte di Gulliver si esprime quindi con attenzione e responsabilità nei confronti della persona nella sua unicità, del **servizio** nella sua efficacia organizzativa e gestionale, del **lavoratore** nella sua professionalità e della **comunità**, nelle sue relazioni sul territorio. In poche e semplici parole **L'Arte del prendersi cura** racchiude l'essenza di Gulliver fin dalle **origini della sua mission**, fa riferimento ai **valori della sua attività attuale** e va a delineare l'orientamento futuro della sua **vision**.

Non da ultimo, **L'Arte del prendersi cura** è da intendersi anche **in senso molto pratico e concreto** se applicato alla lettera a **tutte le attività artistiche e creative** che vengono ogni giorno ideate, progettate e realizzate con gli Ospiti e il personale all'interno dei Servizi che gestiamo. Già in passato Gulliver ha proposto ai Servizi **concorsi, laboratori e mostre legati a diverse forme di espressione artistica (dipinti, fotografie, collage, manufatti, racconti...)** creando negli anni una proficua e variopinta tradizione di prodotti a tema, come pubblicazioni cartacee, CD, calendari, agende e così via, che purtroppo l'emergenza sanitaria pandemica ha messo in pausa.

Per questo motivo, **a seguito delle recenti richieste di alcuni Servizi di poter esporre nuovamente le proprie opere**, l'Ufficio Comunicazione ha pensato di riservare uno spazio dedicato all'interno della sede tecnico-amministrativa in **via Galilei a Modena**.

Da **maggio 2022**, previa richiesta e autorizzazione, è possibile per i Servizi prenotare lo spazio presso la sede per esporre una delle proprie

opere per un mese nell'atrio dell'ingresso al pubblico a piano terra. Per ogni opera è prevista la dotazione di un cavalletto d'appoggio e l'affissione di un cartello per descrivere l'opera, l'autore e il servizio di provenienza, oltre alla pubblicazione delle foto sui nostri canali social. Si tratta di un punto di passaggio molto importante e frequentato, sia dai lavoratori, che da familiari, clienti, fornitori e pubblico in generale, che ci permette di dare rilevanza e visibilità all'esposizione in corso e di valorizzarla.

L'Arte diventa quindi essa stessa un modo di prendersi cura e parte integrante delle nostre attività in ogni ambito e territorio. Che venga esercitata a scopo educativo, ricreativo, riabilitativo, formativo o ludico, l'arte come espressione di sé stessi e dei rapporti con gli altri è anche **un modo molto efficace e potente per raccontare e per comunicare il sociale**.

E *L'Arte del prendersi cura* per Gulliver è anche questo.

Ogni mese in questo spazio verrà esposta un'opera realizzata dai servizi gestiti dalla Cooperativa Gulliver.

I servizi che vogliono prenotare lo spazio per i prossimi mesi del 2022 possono contattare l'Ufficio Comunicazione: 059 2589608 346 1165419 • comunicazione@gulliver.mo.it

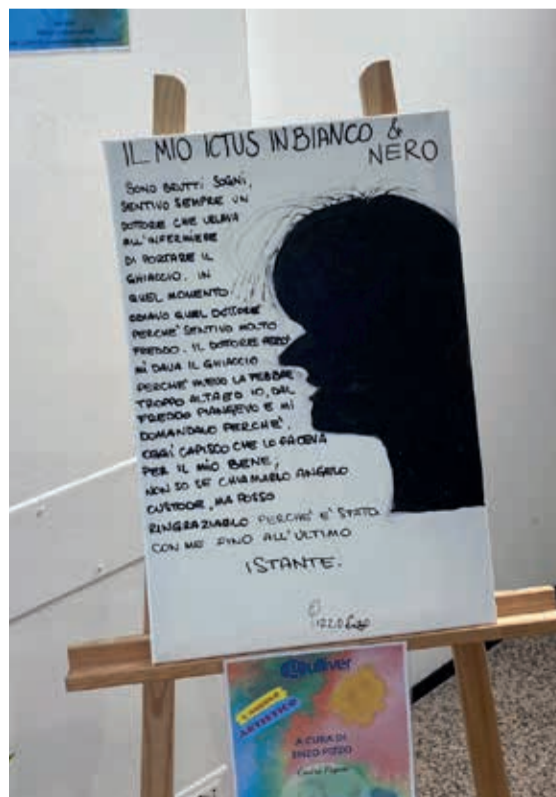

La prima opera che ha inaugurato lo spazio è arrivata dal Centro Pegaso di Modena ed è stata realizzata dal Sig. Enzo, che ci ha consegnato di persona la sua tela, accompagnato dalle colleghe Sabrina e Delia, che hanno scattato qualche foto ricordo. La seconda opera in calendario per il mese di giugno proviene invece dai Servizi Slow Art e SSIL del Distretto Ceramico ed è un quadro di 125x90 cm realizzato a più mani con tecnica mista da Simone, Vittoria, Enrico, Antonino, Natan Stanislaw ed è anche possibile acquistarlo alla fine dell'esposizione.



SOSTEGNO E INTEGRAZIONE SOCIALE

Dopo l'emergenza Covid e quella legata all'arrivo di cittadini afghani, l'area Sostegno e Integrazione Sociale della nostra cooperativa ha affrontato una nuova sfida che, come le altre, corre parallela a ciò che ognuno di noi, come cittadino, vive e affronta con maggior o minore coinvolgimento emotivo nella propria vita quotidiana. Si tratta del supporto che i nostri servizi hanno fornito agli Enti Pubblici impegnati nell'accoglienza dei cittadini ucraini in fuga alla guerra.

Di seguito alcuni dati:

- Le mediatrici interculturali di lingua ucraina erano 2 fino alla fine di febbraio 2022, entrambe impiegate per pochissime ore mensili nei servizi sanitari, sociali e scolastici. Al 30 maggio il personale in forza è di 15 mediatrici impiegate principalmente in ambito scolastico.
- Il Comune di Modena offre alle scuole della città il servizio di mediazione interculturale (fornito da Gulliver): per l'anno scolastico in corso abbiamo ricevuto 392 richieste di interventi di mediazione interculturale (per l'a.s. 2020/21 sono state 272) per un totale di circa 1800 ore di lavoro. Di queste richieste ben 104 per alunni/famiglie ucraini (corrispondenti a circa 650 ore di mediazione). A questo incremento di richieste occorre aggiungere interventi extra convenzione col Comune di Modena presso l'IC 9 e un forte incremento di lavoro anche

DI EMERGENZA IN EMERGENZA

nelle scuole dell'Unione Terre di Castelli (158 ore di mediazione in lingua ucraina a fronte di un totale di 508 ore di mediazione da settembre 2021 a maggio 2022). Anche in questi territori alcuni Istituti comprensivi ci hanno chiesto interventi extra bando (Castelnuovo Rangone, Castelvetro e Spilamberto). Infine per la prima volta abbiamo svolto interventi di mediazione interculturale e di insegnamento della lingua italiana a alunni ucraini dell'IC "Bursi" di Spezzano per un totale di 58 ore di lavoro in 2 mesi. Il tutto concentrato in 3 mesi e gestito da un'unica operatrice del settore Integra.

- Il lavoro di accoglienza degli alunni neo arrivati in Italia, che facciamo nelle scuole da anni, ha stimolato la riflessione all'interno di un'équipe multiprofessionale che si è costituita da circa un anno grazie ai finanziamenti del FAMI (Fondo Asilo Migrazione Integrazione) nel progetto COVER (Comunità oltre la violenza di minori stranieri Emilia-Romagna) costituita da 2 antropologhe, 1 psicologa, 2 educatrici, 6 mediatrici interculturali della nostra cooperativa. Da questa riflessione è nata una proposta formativa rivolta a docenti delle scuole di ogni ordine e grado realizzata in 2 date diverse e che ha visto la partecipazione di oltre 50 insegnanti di scuola di Modena e provincia.
- Da maggio una nostra dipendente tiene un corso di italiano on line rivolto a cittadini ucraini e or-

ganizzato dal Centro per le Famiglie dell'Unione Terre di Castelli che operatrici e mediatrici del settore Integra hanno supportato nella progettazione e nella realizzazione di attività estive rivolte a bambini e famiglie in fuga dalla guerra.

- Sul Distretto Ceramico da marzo 3 educatori si dedicano full time alla costruzione di reti territoriali per l'accoglienza dei cittadini ucraini: lavoro in équipe con referenti dell'Ente Pubblico, mappatura dell'offerta di sistemazioni dei privati e incrocio con la domanda da parte dei cittadini ucraini, supporto all'accoglienza diffusa. Il centro stranieri inoltre è in prima linea con Questura, Prefettura e con i cittadini ucraini.



MINISTERO
DELL'INTERNO



RIFLETTORI SU

13

A cura di Mariagrazia Depalo e Annalisa Valentino

VILLA SABBATINI

"SIAMOTUTTISULLA STESSABARCA"... ANCORA...

Siamo felici che il nostro invito #siamotuttisullastessabarca lanciato in prossimità del carnevale sia stato accolto da tanti servizi ed è stato per noi un importante riscontro. Le vostre bellissime installazioni ci hanno fatto sentire in collegamento e quindi vi diciamo un grande GRAZIE!

Vogliamo condividere con voi che come Centri Diurni del Distretto Ceramico abbiamo ricevuto in premio per la partecipazione al concorso del "Carnevale dei ragazzi" di Formigine un buono del valore di €200. Abbiamo deciso di devolvere il premio all'Associazione Chernobyl che ha acquistato materiale didattico per bambini ucraini ospitati sul territorio, alcuni precisamente nella mansarda di Villa Sabbatini!

Carichi di entusiasmo abbiamo continuato ad usare la "rete" che ci separa dalla centralissima via Giardini come il nostro personale social network sul quale postare, dando voce e visibilità al nostro pensiero anche su temi importanti e attuali come l'atroce guerra in Ucraina.

Abbiamo quindi "postato" il nostro messaggio #noallaguerra: una grande scritta bianca, ben visibile, e tantissime bandierine della pace colorate dai ragazzi e dagli operatori.

Vi salutiamo con questo messaggio di Margherita Hack che abbiamo fatto nostro e arriverci al prossimo #hashtag!



Rigettiamo con forza ogni forma di violenza, di sopraffazione la peggiore delle quali è la guerra.

Margherita Hack



GULLIVER DEDICA UNA BORSA DI STUDIO ALLA MEMORIA DI AUDE PACCHIONI

Un progetto formativo per futuri infermieri modenesi ispirato all'impegno politico, civile e sociale della partigiana Mimma

RESPONSABILITÀ SOCIALE D'IMPRESA



A marzo 2022 la cooperativa sociale Gulliver ha stanziato una borsa di studio del valore di 5.000 euro per gli studenti del Corso di Laurea in Infermieristica dell'Università di Modena e Reggio Emilia e ha deciso di dedicarla alla memoria di Aude Pacchioni, illustre concittadina non solo in quanto partigiana e attivista femminista, ma soprattutto per il suo impegno politico, sociale e civile, che la portò a ricoprire il ruolo di Presidente degli Istituti Ospedalieri Modenesi, nonché Consigliere comunale, Assessore e Presidente provinciale dell'ANPI.

“L'arte del prendersi cura”, intesa come capacità del singolo di esprimere sé stesso attraverso la cura di sé e dell'altro, generando benessere, è la mission di Gulliver, che da 45 anni progetta e gestisce Servizi alla persona in diversi ambiti, dalla Terza Età, al Sistema Educativo 0-6, alla Disabilità e Trasporti Sociali, all'Inclusione Scolastica, al Sostegno e Integrazione Sociale, fino all'ambito sanitario con il Poliambulatorio. A Modena si trovano la maggior parte delle attività della cooperativa, e per questo Gulliver ha deciso di investire sul proprio territorio. Sull'onda lunga degli effetti socio-economici della pandemia mondiale da Coronavirus e a fronte della carenza di personale infermieristico per le attività socio-assistenziali e sanitarie delle strutture in gestione, Gulliver vuole offrire a giovani laureandi in Infermieristica la possibilità di fare una qualificante esperienza professionale e formativa.

Agli assegnatari della borsa di studio verrà proposto un progetto formativo di 3 mesi da svolgere in una delle strutture gestite da Gulliver, allo scopo di agevolare l'ingresso nel mondo del lavoro, eventualmente anche all'interno della stessa cooperativa alla conclusione del percorso di studi accademico.

Il Settore Risorse Umane sa infatti che non è sufficiente solo fare ricerche, annunci e selezioni per trovare personale adeguato e preparato, ma occorre anche formare, investire e creare le condizioni affinché le nuove leve possano trovare la loro strada, tracciando anche percorsi professionali nuovi e originali, come quelli del mondo non profit, in un'ottica di rafforzamento reciproco tra sanità e istruzione, lavoro e formazione, mondo accademico e terzo settore. I principi della cooperazione sociale, che Gulliver persegue e applica in ogni ambito, possono rappresentare un valore aggiunto per una professione che ha a che fare sia con le competenze tecniche e specialistiche, che con le competenze umane e relazionali. Da qui l'interesse della cooperativa a dedicare la borsa di studio ad una persona di rilievo a livello locale che incarnasse il valore più importante da trasmettere alle future infermiere e ai futuri infermieri di Modena per ispirarli: la “cura del bene comune”, a cui Aude Pacchioni ha dedicato la sua vita.

Per richiedere le necessarie autorizzazioni e avere indicazioni sulla corretta ricostruzione biografica di Aude Pacchioni, Gulliver si è avvalsa della collaborazione di ANPI provinciale, in particolare del Presidente Vanni Bulgarelli e del suo predecessore Lucio Ferrari, e dei familiari, che l'hanno descritta con parole colme di stima e affetto. Il neomaggiorenne nipote, unico erede, ha acconsentito di buon grado alla dedica della borsa di studio alla nonna paterna e ha fornito preziose indicazioni per redigere i documenti necessari e restituire una descrizione autentica della figura di Aude Pacchioni.



Aude Pacchioni

Nasce a Soliera (Modena) nel 1926. Ancora adolescente, fu impegnata nel Comitato di Liberazione Nazionale e attiva durante la Resistenza nella brigata Diavolo con il nome di “Mimma”, per poi proseguire nel dopoguerra con l'impegno nelle lotte sindacali e delle mondine. Fu dirigente della sezione comunista femminile di Soliera, dirigente dell'organizzazione sindacale Federmezzadri, poi presidente provinciale dell'associazione Unione Donne Italiane (1959-1960).

L'impegno sindacale divenne poi politico e venne eletta Consigliere comunale a Modena (1956-1986) e poi assessore (1960-1970) all'assistenza e ai servizi sociali, con i sindaci Alfeo Corassori, Rubes Triva, Germano Bulgarelli e Mario del Monte. In quel periodo, tra le altre cose, ha contribuito alla nascita del primo asilo nido in città, nel 1969, e alla costruzione del modello di welfare che ha caratterizzato le amministrazioni locali del territorio. In seguito divenne prima presidente donna degli Istituti Ospedalieri Modenesi (1970-1976) e nuovamente assessore a Modena (1977-1985) al bilancio e poi al patrimonio. Fu poi presidente dell'Azienda Speciale per il Diritto allo Studio Universitario (1986-1990), dal 1992 al 1998 presidente dell'Opera Pia Casa di Riposo e infine presidente provinciale dell'ANPI (1999-2018). Nel 2003 il presidente Carlo Azeglio Ciampi le ha conferito l'onorificenza di Ufficiale dell'Ordine al merito della Repubblica. È venuta a mancare il 12 gennaio 2021.



GLI APPUNTAMENTI DOPO L'ESTATE DA NON PERDERE



DISABILITÀ
E TRASPORTI SOCIALI



SOSTEGNO
E INTEGRAZIONE SOCIALE

Anche quest'anno alcuni Servizi di Gulliver delle Aree Disabilità e Sostegno e Integrazione Sociale parteciperanno alle due importanti iniziative del territorio di Modena e provincia previste in autunno: il Festival della Filosofia e il Mât. Il programma e le iniziative sono in corso di definizione! Si ricorda anche che sono aperte le iscrizioni a Meglio Matti che Corti 2022 sul sito fino al 15 luglio!



Consulta il sito www.festivalfilosofia.it e www.matmodena.it • Per ulteriori info: comunicazione@gulliver.mo.it

APPUNTAMENTI

Tratto da www.libera.it

15

#30ANNIDALLESTRAGI

Un torneo di calcio a 5, basket e beach-volley con i minori della giustizia riparativa provenienti da tutta Italia. I ragazzi scesi in campo con una maglietta "speciale" con i nomi delle vittime delle stragi di Cosa Nostra



Anche lo sport deve e può ricordare le vittime innocenti delle mafie. In occasione del trentennale delle stragi di Cosa Nostra, domenica 22 maggio Libera ha organizzato la terza edizione del torneo "Sulle nostre gambe",

una sfida di calcio a 5, basket e beach-volley presso il Centro Playmore, in via della Moscovia a Milano. Un'edizione speciale, non solo per i trent'anni da quella strage, ma perché a giocare, insieme ai volontari di Libera, cittadini, studenti, volontari, rappresentanti delle istituzioni e del mondo associativo, sono scesi in campo i minori della giustizia riparativa del progetto nazionale "Amuni", provenienti da tutt'Italia, giovani che riscoprono con Libera il senso dello Stato e di un percorso diritto nella legalità. La giornata di memoria e sport è stata anche occasione di incontro e confronto con "compagni di viaggio" che vivono gli stessi percorsi riparativi a centinaia di chilometri di distanza e di culture di riferimento. Le varie squadre sono scese in campo indossando delle magliette "speciali" coi i nomi delle

vittime innocenti delle mafie e con il numero 30 sulle spalle (a celebrare l'anniversario). Giovanni Falcone, Francesca Morvillo e Paolo Borsellino e gli agenti di polizia Emanuela Loi, Agostino Catalano, Antonio Montinaro, Eddie Walter Cosina, Rocco Dicillo, Vito Schifani, Vincenzo Li Muli, Claudio Traina sono tornati quindi in campo "sulle gambe" di tanti giovani, proprio il giorno prima dell'anniversario di Capaci, in un torneo di calcio, basket e beach volley pensato e voluto per non dimenticare. Parlando di ciascuno di loro, delle loro storie, che sono la storia ferita della nostra Italia.

"Indossare una maglia coi nomi e cognomi delle donne e degli uomini uccisi nelle stragi di Capaci e via D'Amelio - commenta Lucilla Andreucci, ufficio di Presidenza di Libera - diventa anche un'opportunità di memoria, una testimonianza di coraggio, di dedizione e di rispetto verso quelle persone che non hanno esitato nel momento più disperato e che sapevano esattamente cosa rischiavano e quanto fosse importante il loro impegno. E lo Sport diventa un veicolo di memoria fondamentale con la sua forte valenza sociale perché capace di influire positivamente sulla qualità della vita, strumento immediato per condividere i concetti di cultura, di salute, di rispetto delle regole e dell'avversario, di



confronto con i propri limiti, di consapevolezza delle proprie potenzialità, di inclusione e integrazione sociale".

Durante il torneo tutti coloro che hanno partecipato alla manifestazione hanno scritto una parola e un pensiero dedicati a Falcone e Borsellino, su un grande lenzuolo bianco (in ricordo di quelli storici della Palermo del 1992). Questo lenzuolo verrà poi esposto presso i giardini Falcone&Borsellino di via Benedetto Marcello, durante la commemorazione ufficiale del 23 maggio.

LIBERA

LA PSICOGERIATRIA

La parola al Dott. De Vreese, Psicogeriatra



La Psicogeriatra si occupa della diagnosi e della cura farmacologica e non farmacologica dei problemi psichici frequenti nella persona anziana come la depressione, l'ansia, le difficoltà di adattamento, i disturbi cognitivi, i disturbi del comportamento (correlati a malattie cerebrali degenerative o vascolari oppure allo spettro psicotico).

Il paziente psicogeriatrico essendo spesso un paziente complesso a causa di malattie organiche croniche e di disabilità concomitanti, può essere visitato anche a domicilio. Quest'ultima modalità di valutazione fornisce migliori informazioni sulle circostanze sociali, sulle capacità pratiche e sui rapporti con i familiari/care-giver del paziente favorendo non solo la diagnosi

e cura delle problematiche in atto, ma anche una corretta definizione del grado dell'inabilità civile.

Da qualche anno la Psicogeriatra ha esteso le sue competenze anche alle persone con **Disabilità Intellettiva** che al pari della popolazione generale stanno invecchiando rapidamente, con una particolare attenzione alle malattie demenziali molto frequenti in questa popolazione.

Infine, un ultimo obiettivo della Psicogeriatra, ma non meno importante è di offrire alle persone anziane la possibilità di invecchiare mantenendo più a lungo possibile attive le proprie capacità fisiche e mentali mediante il monitoraggio evolutivo delle malattie cardio-cerebrovascolari, endocrine e metaboliche e l'educazione ai corretti stili di vita.

16

È possibile chiedere informazioni e appuntamenti ai recapiti del Poliambulatorio: tel. 059 820104 poliambulatorio@gulliver.mo.it

LA LOGOPEDISTA

A cura della Dott.ssa Gabriella Saladini

Il linguaggio è lo strumento principe per la comunicazione, ma è anche lo strumento necessario ad un armonico sviluppo del pensiero e della cognizione a tutte le età.

La logopedia si occupa dello sviluppo normale e problematico del linguaggio e degli apprendimenti, di promuovere interventi preventivi e di riabilitare tutte le patologie primarie e secondarie che vedano interessato lo strumento linguistico.

Si occupa inoltre della voce e dell'equilibrio miofunzionale delle strutture linguali e orofacciali.

Per ottimizzare e completare gli interventi può interfacciarsi e collaborare con altre figure sanitarie ed educative per garantire al paziente il più efficace percorso di cura.



ORTOTTICA: UN NUOVA SPECIALITÀ IN 5 DOMANDE

A cura della Dott.ssa Milena Pincella



CHE COS'È L'ORTOTTICA, DI COSA SI OCCUPA?

L'Ortottica è una branca dell'oculistica che si occupa di prevenire, valutare e riabilitare i disturbi dei movimenti oculari e della visione.

CHI È L'ORTOTTISTA E COSA TRATTA?

L'Ortottista è il professionista sanitario, con formazione sanitaria presso la facoltà di medicina e chirurgia, che si occupa di prevenire, valutare e riabilitare i disturbi della motilità oculare e della visione (testualmente "il professionista che tratta i disturbi motori e sensoriali della visione ed effettua le tecniche di semeiologia strumentale oftalmologica").

QUANDO E PERCHÉ OCCORRE ANDARE DALL'ORTOTTISTA?

La visita ortottica è indicata in tutti i casi di strabismo, inoltre:

- Nei bambini in età prescolare la visita ortottica assume particolare importanza al fine di **prevenire l'ambliopia**, che è una condizione caratterizzata da un deficit visivo che può riguardare uno o entrambi gli occhi e, se non presa in tempo, risulta irreversibile e non correggibile con occhiali o chirurgia.
- Nei bambini in età scolare la visita ortottica viene effettuata non solo per verificare la presenza o meno di **difetti visivi** ma anche e soprattutto per controllare la **motilità oculare e l'efficienza visiva**, per esempio un bambino che vede 10/10 e quindi ha un'ottima vista può comunque presentare **problemi visivi** che lo portano a leggere o scrivere male (vedi DSA), o ad assumere posture scorrette (per es. avvicinandosi troppo al foglio e piegando la testa), o ad affaticarsi troppo durante lo svolgimento dei compiti.
- Negli adulti la visita ortottica è indicata in caso di **strabismo, diplopia** (visione doppia), **senso di instabilità, affaticamento visivo** (vedi computer, tablet..), **disturbi posturali e prima della chirurgia refrattiva**.

COME SI SVOLGE UNA VISITA ORTOTTICA?

La visita ortottica consiste in una serie di **test non invasivi che valutano la capacità visiva, il funzionamento dei muscoli oculari, la motricità oculare, il senso di percezione della profondità (stereopsi) e la percezione visiva**. Per valutare queste funzioni vengono fatte vedere lettere/numeri/immagini, vengono utilizzate delle luci e in alcuni casi sono previsti test con carta e penna. Nei bambini la visita viene proposta in forma "ludica" e talvolta possono essere impiegati anche piccoli pupazzetti che il bambino deve osservare o seguire con lo sguardo. La visita ortottica **NON** prevede l'istillazione di colliri.

DI COSA SI AVVALE LA TERAPIA ORTOTTICA?

La terapia ortottica **si avvale di lenti, filtri colorati, materiale ludico e strumenti informatici** a seconda del paziente e in base al problema da trattare.

È possibile chiedere informazioni e appuntamenti ai recapiti del Poliambulatorio: tel. 059 820104 poliambulatorio@gulliver.mo.it

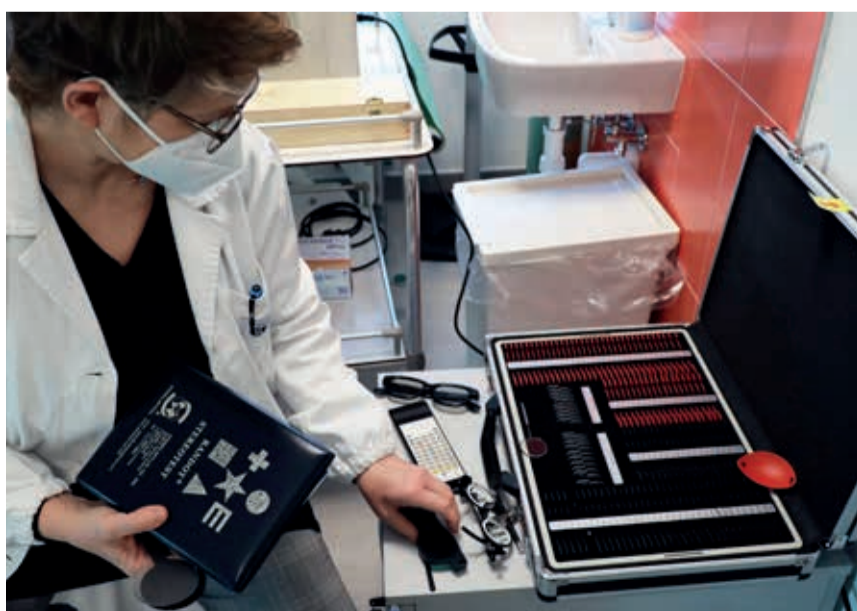

Libri

Solo è il Coraggio

Giovanni Falcone il romanzo

ROBERTO SAVIANO

Nel trentesimo anniversario dall'omicidio di Giovanni Falcone, il giornalista e scrittore Roberto Saviano, nel suo ultimo libro, ha scelto di raccontare questa terribile vicenda italiana per commemorare al meglio il ricordo di un grande personaggio, che rimarrà nella storia e nei cuori. In questo senso, Saviano analizza molte testimonianze e documenti, inclusi gli atti ufficiali dei diversi processi che succedettero alla strage di Capaci, ricostruendo una vicenda umana ed emozionante.



La saggezza delle folle

JOE ABERCROMBIE

In questo capitolo conclusivo della sua nuova trilogia nel mondo fantasy ironico, sporco e violento che lo ha reso noto come uno degli eredi fondamentali della strada tracciata da George R.R.

Martin, Joe Abercrombie fa irrompere la propria narrazione steampunk nella Modernità, fonde "Il Trono di Spade", "Le due città" e "Il Gattopardo" lanciandoci a ritmo indiato tra processi, complotti, assedi di antiche fortezze circondate dalla nebbia, in cui i punti di vista si alternano come un turbine e i compromessi e l'idiozia sanno sempre inceppare in eroismi e macchinazioni. Il Grande Cambiamento è esploso, e niente sarà più come prima. Forse.

Manuale di sopravvivenza per esseri umani che si sentono alieni



MATTEO GRACIS

Sei disposto a mettere in discussione le tue convinzioni? A guardare il mondo da un'altra prospettiva, ma soprattutto a metterti veramente in gioco? Se la risposta a tali domande è sì, questo libro fa per te, in caso contrario, lascia perdere perché rischi di metterti nei guai. Un manuale di sopravvivenza per tutti coloro che cercano qualcosa in più, che vogliono guardare oltre e non si accontentano delle versioni ufficiali dei fatti, delle verità assolute e dei diktat.

Sotto la soglia delle tenebre

Memorie di luce e vita nelle profondità del mare



EDITH WIDDER

L'oceano profondo è l'ecosistema più grande al mondo, ma è anche quello meno esplorato. Molte fra le creature sconosciute che abitano l'oscurità degli abissi comunicano tra loro emettendo luce tramite particolari reazioni chimiche. Con le sue immersioni pionieristiche, Edith Widder offre testimonianze uniche di prima mano su questi creatori di luce, trasmettendo al lettore tutto l'incanto di una «fiaba reale», in cui perfino un minuscolo flash annuncia la straordinaria esperienza della vita.

Houston, abbiamo un problema

F. BONAVENTURA, L. COLOMBO, M. MILUZIO

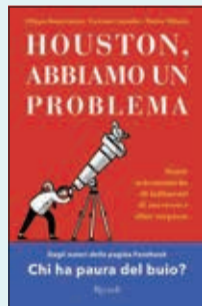

F. Bonaventura, L. Colombo, astrofisici, e M. Miluzio, astronomo, sono i tre scienziati che gestiscono un interessantissimo progetto di divulgazione scientifica, attivissimo sui social, chiamato "Chi ha paura del buio?". A volte gli errori si rivelano incredibili opportunità e i fallimenti più clamorosi possono portare a straordinarie scoperte. Un affascinante viaggio tra le più grandi cantonate nella storia dell'astronomia.



L'aquilone

LAETITIA COLOMBANI

Quando si incontrano su quella spiaggia, sono come isole lontane. Léna viene da una ricca città francese ed è arrivata in India per sfuggire al dolore di una perdita che ha sgretolato le sue certezze. Preeti è una giovane insegnante di autodifesa, scappata dal matrimonio «riparatore» che i suoi genitori volevano combinarle con l'uomo che l'ha violentata. Holy è un'umile cameriera chiusa nel silenzio, resa muta da una tragedia troppo grande per i suoi pochi anni. Eppure tutte e tre condividono la stessa voglia di ricominciare. E, grazie al loro legame, ciascuna di loro troverà il coraggio di ribellarsi e di guardare al futuro con gioia e speranza.



The Queen

Elisabetta, 70 anni da regina

ANDREW MORTON

Per anni implorò la madre perché le regalasse un fratellino. Sperava che le venisse risparmiato il destino da futura regina britannica. Ma Elisabetta, giovane principessa, non si sottrasse al dovere e giurò davanti al proprio popolo che avrebbe dedicato l'intera vita al servizio del Regno Unito e del Commonwealth. A soli 25 anni, diventando regina dopo la prematura scomparsa del padre, re Giorgio VI, cominciò così il suo percorso da record: il regno più lungo e con il maggior numero di viaggi, strette di mano e discorsi rispetto a quello di qualunque altro monarca della Storia.

Un papa in guerra

La storia segreta di Mussolini, Hitler e Pio XII

DAVID I. KERTZER

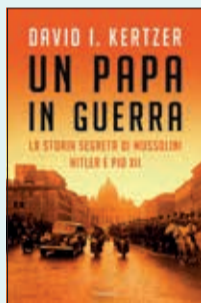

Alla morte di Pio XII, nel 1958, tutti i documenti del pontificato furono rinchiusi negli archivi vaticani, impedendone la consultazione agli studiosi e lasciando a lungo interrogativi senza risposta che nel tempo non hanno potuto che infittirsi, facendo di Eugenio Pacelli uno dei papi più controversi della storia. Nel 2020 quegli archivi sono stati finalmente aperti e il vincitore del Premio Pulitzer David Kertzer è stato tra i primi storici a potervi accedere. Il risultato è sorprendente.

Aiutiamoli a crescere

Tu mi vuoi bene anche se...?

CATHERINE LEBLANC - EVE THARLET

Martino ha dei dubbi. La sua mamma continuerebbe a volergli bene se lui strappasse tutti i suoi vestiti, distruggesse la casa e diventasse improvvisamente enorme, verde e pieno di pulci? Età di lettura: da 3 anni



Così parlò lupo blu

ELISABETTA DAMI



"Le generazioni vanno, le generazioni vengono, ma una buona Storia cambia per sempre la Vita di chi la riceve." Sono queste le parole che Lupo Blu ascolta in un dolce crepuscolo di primavera nella prateria ventosa dove è nato. Per lui, un lupo che non riesce a cacciare, ma ama raccontare, vivere secondo le leggi del Branco non è facile. Poi però il Destino lo chiama a fare la propria scelta, e tutto cambia. Per il protagonista comincia infatti un viaggio di conoscenza attraverso le quattro stagioni della vita e i quattro angoli del mondo. Età di lettura: da 6 anni

Giochi e risate

PERA TOONS

Giochi e risate ti regalerà tantissimo divertimento travolgente. Battute, indovinelli, enigmi trabocchetto, test, rebus, quiz, sfide visive, prove di logica, freddure e molto altro. Sei pronto/a a metterti in gioco? Ogni risposta giusta vale un punto, quanti ne farai? Età di lettura: da 7 anni.



Il ragazzo contro la guerra. Una storia di Gino Strada

GIUSEPPE CATOZZELLA

Le Torri Gemelle sono appena state abbattute e la guerra si prepara a travolgere ancora una volta l'Afghanistan. Yanis è un ragazzino di soli tredici anni che ha deciso di partire alla volta dell'Europa, dopo che il conflitto afgano ha portato via la sua famiglia e la sua casa. Ha appena superato il confine con il Pakistan quando fa un incontro che rivoluzionerà la sua vita e il suo percorso: è l'incontro con Gino Strada, il leggendario medico italiano che costruisce ospedali in Afghanistan e in ogni angolo del mondo martoriato dalla guerra. Yanis non ha dubbi. Seguirà quest'uomo nel suo viaggio a ritroso verso Kabul bombardata per riaprire gli ospedali e curare i feriti, ascoltando i suoi racconti sulle guerre che ha vissuto, sulla fondazione di Emergency, su come le rivalità dei potenti distruggano le vite dei civili. Capirà che, anche se sono poche e troppo spesso inascoltate, le persone che si oppongono a tutto questo, esistono. Un romanzo commovente di un acclamato autore italiano. Età di lettura: da 10 anni

Film



Jurassic World. Il dominio

UN FILM DI COLIN TREVORROW

Il film si svolge quattro anni dopo la distruzione di Isla Nublar. I dinosauri ora vivono e cacciano insieme agli umani in tutto il mondo. Questo equilibrio fragile rimodellerà il futuro e determinerà, una volta per tutte, se gli esseri umani rimarranno i predatori dominanti su un pianeta che ora condividono con le creature più temibili della storia.

Nostalgia

UN FILM DI MARIO MARTONE

Il protagonista della storia, Felice, ha vissuto nel Rione Sanità, facendo impazzire la mamma mentre combinava guai con l'amico Oreste. Fino al giorno in cui i guai sono stati troppo grandi, e Felice lascia Napoli e l'Italia, sua mamma e Oreste, per ricominciare una nuova vita altrove. Dopo quarant'anni di vita all'estero, gli ultimi passati al Cairo, dove è diventato un ricco imprenditore, Felice torna a Napoli per riabbracciare finalmente la madre anziana. E quello che trova è appunto la nostalgia per quel che è stato e quel che poteva essere, e la voglia di riallacciare i rapporti con quei posti, e quei personaggi, e fare pace col proprio passato. Ma non sarà facile.



Elvis

UN FILM DI BAZ LUHRMANN

Austin Butler è stato scelto per dare corpo e volto a Elvis Presley. Nel cast anche Tom Hanks, nella parte di Tom Parker, il manager olandese che organizzò la carriera di Presley, tutelandolo anche da amico. Sono scarse le notizie trapelate, ma sembra che il focus sarà sui decenni fondamentali del fenomeno, gli anni sessanta e settanta.

Wild Nights with Emily Dickinson

UN FILM DI MADELEINE OLNEK

Emily Dickinson è stata un'autrice prolifica, innamorata e ricambiata dalla cognata Susan, ma comunemente descritta come sentimentalmente fredda e reclusa in casa. Il film è una descrizione audace e irriverente della vita della poetessa in lotta con un mondo letterario dominato dagli uomini e dal patriarcato.



Armageddon time

UN FILM DI JAMES GRAY

All'alba degli anni ottanta, con la presidenza Reagan che si avvicina assieme alle prospettive di fine del mondo, il piccolo Paul non ha altre preoccupazioni che tormentare il professore in classe e stringere amicizia con il ripetente dell'ultimo banco, Johnny. I due testano i limiti della disciplina, nell'errata convinzione che la madre di Paul sia la preside della scuola, mentre la donna, assieme al marito Irving e ai nonni, è solo preoccupata per il futuro del figlio che sogna di diventare un artista famoso a dispetto dei desideri più convenzionali e rispettabili della famiglia.



Hill of vision

UN FILM DI ROBERTO FAENZA

Mario ha 5 anni, un padre fascista inviato in Libia e una madre americana che non ama il regime e cerca di opporvisi. Quando la donna viene arrestata dai fascisti il bambino, finisce con il trovarsi per strada. A guerra terminata, in maniera del tutto inattesa, ritrova la madre che lo porta con sé negli Stati Uniti in una comunità di quaccheri che si chiama "Hill of Vision". I problemi per lui non sono terminati perché il percorso di integrazione non si presenta per nulla semplice.



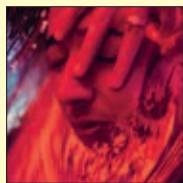

Sensazione Ultra

GHALI

Nel nuovo lavoro discografico dell'artista italo-tunisino ascoltiamo musica ispirata alla cultura araba. Ghali sottolinea l'importanza delle sue origini in ogni testo, raccontandole con fierezza, nonostante queste possano creare giudizi disturbanti da parte della gente.

L'album di Ghali è un vero e proprio viaggio che va al di là del semplice ascolto di musica: fa riflettere e ragionare, oltre a far scoprire nuove sonorità. La lunghezza contenuta dell'album (dura appena 32 minuti) è dovuta all'importanza del messaggio che Ghali ha voluto trasmettere. Meglio poche parole significative che un malloppo di frasi insipide.



Sogni lucidi

GIELLE

Venerdì 3 giugno uscirà in tutte le piattaforme digitali "Sogni lucidi", il nuovo ep di Gielle, rapper palermitano classe 98. Il disco è composto da sei tracce che rispecchiano la voglia di sperimentare e mixare generi diversi, dal lo-fi, all'R'n'B,

passando per l'elettronica.

Un disco che rappresenta il bisogno di esplorare e adattare la voce e lo stile a nuovi beat: il primo brano è "Note", che parla di fiducia in sé stessi e di impegno. La perseveranza premia sempre e soltanto coloro che hanno un obiettivo e solo così possono realizzare i propri sogni.



Senghe

ALMAMEGRETTA

Senghe è il nuovo album del gruppo napoletano degli Almamegretta.

Le 11 tracce del lavoro sono anticipate dal singolo Figlio, una ballata che scivola su un distintivo mix di musica mediterranea ed elettronica, incentrata sul rapporto tra padre e figlio e traslato in immagini nel relativo video d'accompagnamento diretto da Danjilo: il crudo racconto di un figlio che suo malgrado subirà fatalmente le conseguenze delle azioni di un padre criminale.



Scacco matto vol. 1

CALIBRO 35

Scacco al Maestro è un progetto che terrà impegnati i CALIBRO 35 dal punto di vista discografico e live per l'intero anno, dopo un imponente lavoro in studio per le registrazioni.

Nell'album in uscita il 10 giugno troveremo due featuring importanti: Matt Bellamy, chitarra e fischio in Arena tratta dalla colonna sonora de Il Mercenario diretto da Sergio Corbucci e Diodato, voce in C'era una volta il west, dall'omonimo film diretto da Sergio Leone.

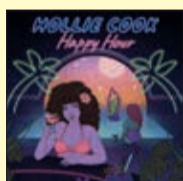

Happy Hour

HOLLIE COOK

Happy Hour è l'album della maturità di Hollie Cook, un disco ispirato al lovers rock, lo stile reggae che fece impazzire Londra negli anni '70, ma anche vicino a quanto fatto dall'artista inglese con i precedenti lavori.

1st Congregational Church of Eternal Love and Free Hugs

KULA SHAKER



I Kula Shaker sono un gruppo musicale britannico influenzato dal rock psichedelico degli anni sessanta del XX secolo e dalla musica tradizionale indiana. Anoverati tra le band del post-Britpop, i Kula Shaker si contraddistinguono per l'amore per la musica e la cultura indiana e per l'utilizzo di strumenti musicali caratteristici indiani quali il sitar, la tambura e il

tabla, sapientemente mescolati con il rock psichedelico degli anni sessanta e con sonorità rock tipicamente occidentali.



Up and Away

STELLA

Up and Away è il secondo album della pittrice, musicista e performer di Atene Stella. Al suo debutto su Sub Pop, l'artista greca si appresta a pubblicare un vero e proprio inno pop dalle tinte vintage con canzoni ipnotiche che attingono perfino dalla tradizione ellenica. Up and Away, in uscita il 17 giugno 2022, segna anche un cambiamento personale di Stella, a dimostrazione che in fondo - come scriveva il filosofo Eraclito - "non ci si bagna mai due volte nello stesso fiume".

Ultraviolet Battle Hymns and True Confessions

THE DREAM SYNDICATE



Ultraviolet Battle Hymns and True Confessions è il nuovo album dei Dream Syndicate, nonché il quarto del nuovo ciclo intrapreso dalla band nel 2017 con How Did I Find Myself Here? e proseguito con i successivi lavori These Times e The Universe Inside.

Ad anticipare il disco, la traccia d'apertura Where I'll Stand, che si sviluppa dalle note elettroniche di un arpeggiatore su un avvolgente rock dai contorni psych, kraut come desert. Segue una più lineare e desertica Damian. I Dream Syndicate saranno dalle nostre parti a Ottobre per tre date: il 14 Ottobre allo Spazio211 di Torino, il 15 ottobre al Locomotiv di Bologna e il 16 ottobre al Magnolia di Milano.



Closure/Continuation

PORCUPINE TREE

Il 24 giugno 2022, dopo ben tredici anni da The Incident, i Porcupine Tree tornano con Closure/Continuation: un album che, come il titolo lascia intuire, pone fine al periodo di pausa del popolare prog-trio britannico per segnare la ripartenza. In realtà, se il trio si è concesso un break, i tre singoli musicisti britannici non sono certo rimasti con le mani in mano; soltanto lo scorso anno, ad esempio, Steve Wilson (voce e chitarra) ha messo a punto il suo album, The Future Bites, mentre il tastierista (ma anche membro fondatore dei Japan), Richard Barbieri, ha pubblicato il suo album solista Under A Spell. Dal canto suo, l'inconfondibile Gavin Harrison (batteria) ha pubblicato nel 2016 Versions Of The Truth con i suoi Pineapple Thief. Tuttavia, e non c'è bisogno di dirlo, ritrovare la band nuovamente al completo, è tutta un'altra cosa.



Entering Heaven Alive

JACK WHITE

Entering Heaven Alive è il quinto album in studio di Jack White, membro fondatore di White Stripes, The Raconteurs e Dead Weather, in arrivo il 22 luglio 2022 via Third Man Records.

Fedele alle sue radici DIY, il disco è stato registrato al White's Third Man Studio durante il 2021, masterizzato al Third Man Mastering e sarà stampato in vinile da Third Man Pressing. Entering Heaven Alive avrà un classicheggiante sapore country folk.



Riderless Horse

NINA NASTASIA

«Riderless Horse è il mio primo album solista. Il primo che il mio ex-partner, Kennan Gudjonsson, non ha prodotto». Con queste parole, Nina Nastasia rompe un silenzio che durava da più di due lustri. Gudjonsson si è tolto la vita

a gennaio 2020 e pertanto Riderless Horse è, giocoforza, l'album in cui Nastasia ne elabora il lutto, ma non solo. È anche quello che ne segna una rinascita fatta di sprazzi di gioia e una nuova consapevolezza riguardo ai propri mezzi e capacità. Il disco arriva a 12 anni di distanza da Outlaster, che a sua volta seguiva di tre You Follow Me, con Jim White dei Dirty Three.

Last Night In The Bittersweet

PAOLO NUTINI



Prodotto dallo stesso Paolo Nutini insieme a Dani Castelar and Gavin Fitzjohn, "Last Night In The Bittersweet" è un'epopea di 70 minuti che spazia dal rock classico al post-punk, passando per il Krautrock ipnotico. Il risultato è forse il suo album più profondo, vario, completo e gratificante.

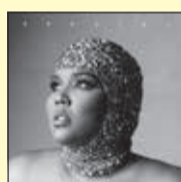

Special

LIZZO

Lizzo ha appena lanciato la sua linea di shapewear e ha pubblicato il suo nuovo singolo About Damn Time, un vero inno all'amore verso se stessi. Una canzone che anticipa il nuovo disco Special, il suo quarto di inediti, che uscirà il prossimo

15 luglio. Lizzo, uno dei nomi più influenti della musica internazionale, ha una sua unica miscela di generi musicali che si traduce in un'esplosione inedita di colori. E così ogni sua hit finisce per ispirare migliaia di persone in giro per il mondo.



Will of the People

MUSE

Will of the People sarà un disco politico, influenzato dalla «crescente incertezza e instabilità nel mondo», come ha spiegato il frontman Matt Bellamy. «La pandemia, nuove guerre in Europa, massicce proteste e rivolte, un tentativo di insurrezione, destabilizzazione della democrazia occidentale, crescente autoritarismo, incendi e disastri naturali e la destabilizzazione dell'ordine globale hanno influenzato l'album».

«Questo album è un viaggio personale attraverso quelle paure e la preparazione per ciò che verrà dopo».

Finalmente libera

UN FILM DI GIUSEPPE DI GIORGIO

Roberta è una ragazza schematica e stereotipata. A causa di un esame universitario fallito entra in una crisi esistenziale che la fa sentire imprigionata in sé stessa. Nel momento più buio della sua vita, grazie ad una vacanza al mare, insieme alla sua migliore amica Alyssa e ad un gruppo di coetanei, avrà l'opportunità di mettersi in discussione per ritrovare la sua libertà interiore.



Avatar: la via dell'acqua

UN FILM DI JAMES CAMERON

La storia è ambientata diversi anni dopo gli eventi visti nel primo Avatar. Ritroveremo i due protagonisti Jake Sully e Neytiri ancora insieme e con figli al seguito, pronti ad esplorare lo sconfinato mondo di Pandora e ad affrontare nuovi conflitti con l'umanità. La coppia si troverà inoltre a fare i conti con i problemi coniugali legati all'educazione dei propri figli.

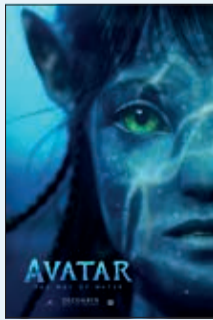

Lightyear.

La vera storia di Buzz

UN FILM DI ANGUS MACLANE

Lightyear - La vera storia di Buzz, film diretto da Angus MacLane, esplora le origini del mitico personaggio di Buzz Lightyear (doppiato in originale da Chris Evans), il famoso giocattolo protagonista della serie Toy Story. Il film racconta la storia del "vero" Buzz, il ranger spaziale che ha ispirato la celebre action figure.



Bullet train

UN FILM DI DAVID LEITCH

Bullet Train, film diretto da David Leitch, è ambientato nel Giappone dei giorni nostri e racconta la storia di alcuni assassini di professione, che mentre viaggiano su un treno ad alta velocità per motivi diversi, si rendono conto che i loro incarichi individuali sono connessi tra loro. Tra questi c'è Ladybug (Brad Pitt), che viene incaricato di salire su un treno per recuperare una valigetta. Nel cast sono presenti volti noti come Michael Shannon e Sandra Bullock.



Don't worry darling

UN FILM DI OLIVIA WILDE

Ambientato negli anni '50, racconta la storia di Alice (Florence Pugh), una casalinga sposata con Jack (Harry Styles), che vive con il marito in una comunità sperimentale, isolata e utopica, conducendo un'esistenza idilliaca. In questa comunità idealizzata, che raccoglie famiglie felici, vige il concetto di ottimismo sociale, tipico di quel decennio, e portato avanti anche dallo stesso amministratore delegato Frank (Chris Pine), che gestisce ogni aspetto della vita in questo idilliaco luogo.



A GIUGNO DOPPIO APPUNTAMENTO PER I SOCI DELLA COOPERATIVA GULLIVER!

Giovedì 23 giugno alle ore 16.00
si svolgerà online l'Assemblea
di Bilancio in modalità
telematica e il giorno successivo
venerdì 24 giugno dalle ore
17.00 alle 20.00 un aperitivo
dedicato ai Soci in presenza

ONLINE

L'Assemblea dei Soci del 23 giugno 2022 si svolgerà anche quest'anno online, su piattaforma telematica, per motivi prudenziali, dal momento che la situazione pandemica non si è ancora completamente risolta. Sarà in ogni caso un importante momento di partecipazione alla vita della cooperativa, dal momento che verranno inoltre presentati e votati il Bilancio d'esercizio, consolidato e sociale al 31/12/21.



IN PRESENZA



Dopo gli ultimi due anni di limitazioni a causa della pandemia, siamo felici di poterVi invitare all'Aperitivo dedicato ai soli Soci della cooperativa, per incontrarci nuovamente di persona e in sicurezza, per un momento di convivialità. **L'APERISOCI** è previsto il giorno successivo all'Assemblea Soci, **VENERDÌ 24 GIUGNO 2022 dalle 17:00 alle 20:00**, presso il giardino interno del ristorante "La Secchia Rapita" in via Canalgrande 4, a Modena, per i soli Soci che avranno effettuato la prenotazione nei termini previsti. L'occasione sarà gradita anche per celebrare anche il **45° anno di attività di Gulliver** che cade proprio quest'anno (1977-2022), motivo per cui la scelta della location è ricaduta su Modena, in un edificio storico della città di grande valore artistico e culturale.

PALAZZO SCHEDONI

Palazzo originario del XVI secolo nato per ospitare il convento dei frati agostiniani e costruito accanto alla chiesa di Santa Maria delle Assi. Nel 1788 esso venne completamente restaurato dall'architetto e pittore modenese Giuseppe Maria Soli su progetto della nuova proprietaria, la cantante veneta Caterina Bonafini, la quale però decise di vendere il complesso ancor prima della conclusione dei lavori. Il palazzo venne così acquistato dai fratelli Spezzani che cambiarono l'iniziale progetto di ristrutturazione e ci abitarono fino al 1859, quando poi passò sotto la proprietà del marchese Giuseppe Pietro Schedoni. Altri nobili proprietari si succedettero negli anni seguenti fino al 1960, quando la struttura venne trasformata in un albergo, l'Hotel Canalgrande ancora oggi in attività. Negli anni i progetti di ristrutturazione compresero anche progetti di abbellimento e decorazione pittorica degli interni (con architetture dipinte, ritratti, scene mitologiche...). Dalla terrazza di questa sala è possibile accedere ad un giardino interno, anch'esso molto curato e decorato da colonne, piccole statue e altri elementi scultorei risalenti a epoche differenti.

