

# i viaggi di Gulliver 4

“La musica di natale sei tu quando conquististi l’armonia dentro di te.

Il regalo di natale sei tu quando sei un vero amico e fratello di tutti gli esseri umani.

Gli auguri di Natale sei tu quando perdoni e ristabilisci la pace anche quando soffri”.

Papa Francesco

*Auguri di buona pace e serenità*



- LA FLOTTA DI GULLIVER
  - Casa Residenza e Centro Diurno per Anziani Stradi
  - Corsi adozione e affido
  - Menzione speciale al Premio QF di Airces

- RIFLETTORI SU
  - Calendario Gulliver 2016





TWEET 63 FOLLOWING 57 FOLLOWER 64 MIPAGE 2

Segui



## sommario

### LA FLOTTA DI GULLIVER

#### DIARIO DI BORDO

- Assemblea dei Soci del 25 novembre 2015 3
- Incontri con l'arte 3
- Centro Invernale a Formigine 3

#### LEVATA L'ANCORA

- Casa Residenza e Centro Diurno per Anziani Ing. Carlo Stradi 4
- Festeggiare 100 anni e un viaggio 5

#### A GONFIE VELE

- La salute mentale entra in classe in un'ottica tutta al femminile 6
- Famiglia360 7
- Corso di informazione e preparazione all'adozione 8
- Avviciniamoci all'affido 9
- Il resto viene col tempo... 10
- Una menzione speciale per il Bilancio d'Esercizio 2014 11

### ATTUALITÀ

- Stop alle false cooperative: i ringraziamenti del Presidente Lusetti 12
- Mafia capitale: Legacoopsociali ammessa come parte civile 12
- Tuttaunaltracosa 13
- Le shopper Gulliver • Chico Mendes 13

### RIFLETTORI SU

- Calendario I Viaggi di Gulliver 2016 14

### SALUTE E BENESSERE

- Nuovo punto prelievi 16

### LIBERA

- E tu da parte stai? 17

### RESPONSABILITÀ SOCIALE D'IMPRESA

- Associazione Aziende Modenesi per la RSI: una cena per celebrare il primo anno di attività 17

### CULTURA E TEMPO LIBERO

- Film, libri e musica 19

#### I VIAGGI DI GULLIVER

periodico di informazione della Cooperativa Sociale Gulliver  
 Tel. 059 2589511 • Fax 059 2589901 • E-mail: gulliver@gulliver.mo.it  
 Anno XVII • n. 4 • dicembre 2015  
 Autorizzazione Tribunale Modena n. 1668 del 21/03/2003  
 La tiratura di questo numero è stata di 2.500 copie  
 Chiuso in tipografia 01/12/2015

Stampato su carta riciclata



Direttore responsabile: Evaristo Pancaldi

Editore Gulliver Soc.Coop.Soc.

Comitato di redazione: Cinzia Molinari, Elisa Pedroni

redazione@gulliver.mo.it

La redazione ringrazia coloro che hanno collaborato a questo numero:  
 Orietta Insalaco, Ada Carla Panini, Sara Melani, Erika Venturelli,  
 Mara Cernesi, Alessandro Dallari, Claudia Collari,  
 Riccardo Petocchi, Sara Tancredi, Luana Gabbianelli,  
 Miriam Giordano, Ufficio Stampa Legacoopsociali,  
 Sabrina Fiorini, Poliambulatorio Privato Gulliver, Carlo Gabbi.

Progetto grafico e impaginazione: tracce.com

I servizi e i colleghi che desiderano proporre articoli, lettere o iniziative possono scrivere a: [redazione@gulliver.mo.it](mailto:redazione@gulliver.mo.it)

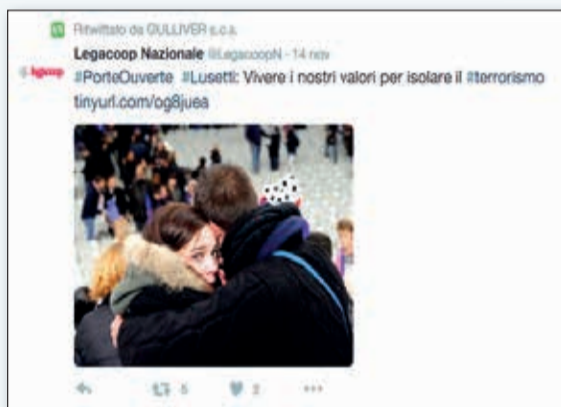

# Assemblea dei Soci del 25 novembre 2015

In data 25 novembre si è svolta l'ultima assemblea dell'anno 2015.

Il Presidente ha dato alcune informazioni generali:

- il 26/11/2015 si dovrebbe siglare l'accordo sindacale relativo all'uscita di Gulliver dalla CRA Roncati di Spilamberto e alla gestione completa di Gulliver della CRA Guicciardini di Modena. Gli operatori, pur cambiando cooperativa, manterranno il loro posto di lavoro alle condizioni contrattuali esistenti;
- il regime IVA probabilmente nei prossimi mesi varierà in conseguenza a leggi nazionali;
- è allo studio un regolamento sul prestito sociale delle cooperative a livello nazionale che andrà ad introdurre maggiori garanzie per i soci prestatori. Entro la prossima assemblea di giugno anche noi dovremo discuterlo ed approvarlo;
- riscontro molto positivo del lavoro dei gruppi di soci che hanno partecipato alle giornate della Pianificazione Strategica Aziendale partecipata. Molti degli stimoli raccolti dai lavori di gruppo saranno introdotti nel documento che la Direzione Operativa sta concludendo, altri andranno approfonditi in tavoli diversi.

**Budget e consuntivo al 30 giugno:** Morena Bogni ha illustrato l'andamento del primo semestre che evidenzia un risultato molto positivo e maggiore rispetto alle previsioni.

**Buoni spesa per i Soci:** il Presidente ha informato che anche quest'anno ai Soci in forza al 31/12/2015 e ai soci che hanno cessato nel 2015 il loro rapporto di lavoro a causa di pensionamento andrà distribuito un blocchetto di buoni dal valore complessivo di €70,00.

È un fornitore differente da quello dello scorso anno che ha convenzioni diverse. Nei prossimi giorni si metteranno a punto i termini per la relativa distribuzione.

## Piano Sanitario Integrativo

Ci saranno importanti novità relative al piano sanitario integrativo 2016 rivolto ai Soci. Stiamo concludendo in questi giorni la trattativa che vedrà anche una visita gratuita, tra quelle che saranno indicate. Nel mese di dicembre sarà pubblicato sul nostro sito il nuovo documento.

Cosetta Ferrari, Responsabile Amm.ne e Finanza, precisa il punto sul prestito sociale: nella seduta del Consiglio di Amministrazione dello scorso 6 novembre sono stati deliberati i nuovi tassi da applicare al prestito sociale e sono stati inoltre modificati gli scaglioni di applicazione dei tassi di interesse.

In vigore dal 1/1/2016:

<b>TASSO DI INTERESSE 1,30% LORDO (0,962 NETTO)</b> per giacenze annue fino a € 30.000,00	<b>TASSO DI INTERESSE 1,80% LORDO (1,332 NETTO)</b> per giacenze annue da € 30.000,01 a € 72.187,32
---	---

## La redazione augura a tutti Buone Feste!

Per ogni ulteriore informazione contattate l'Ufficio Soci 059 2589548 o scrivete a [cinzia.molinari@gulliver.mo.it](mailto:cinzia.molinari@gulliver.mo.it)



Ricordiamo che dal 7 ottobre e per otto mercoledì continuativi SMA Modena ha partecipato alla trasmissione "Detto fra Noi" in onda tutte le mattine su TRC'. Le registrazioni delle puntate sono visibili sul nostro sito internet [www.gulliver.mo.it](http://www.gulliver.mo.it), nella sezione dedicata ai Soci. Mercoledì 18 novembre, tra gli ospiti della puntata, era presente il Presidente di Gulliver, Massimo Ascari.

LA FLOTTA DI GULLIVER

3

## Incontri con l'arte Laboratori del Sabato a Formigine

### Per chi?

Per bambine e bambini da 1 a 5 anni e per i loro genitori

### Cos'è?

Il laboratorio come luogo di creatività e conoscenza di sperimentazione e di scoperta, un luogo di incontro educativo di formazione e collaborazione uno spazio dove sviluppare la capacità di osservare con gli occhi e con le mani dove stimolare la creatività e il "pensiero progettuale creativo" sin dall'infanzia.

### Quando?

Una volta al mese a partire dal mese di dicembre dalle ore 9.30 alle ore 11.30.

### Dove?

I laboratori si svolgeranno presso il nido d'infanzia Barbolini a Formigine.

### Calendario "Laboratori d'arte"

- sabato 12 dicembre 2015 (laboratorio dedicato al Natale)
- sabato 16 gennaio 2016
- sabato 13 febbraio 2016
- sabato 19 marzo 2016 (laboratorio dedicato a papà e figlia/o)
- sabato 16 aprile 2016
- sabato 14 maggio 2016 (laboratorio dedicato a mamma e figlia/o)

### Informazioni e iscrizioni

tel. 059 2589520  
e-mail: [paola.rinaldi@gulliver.mo.it](mailto:paola.rinaldi@gulliver.mo.it)

### Nota bene

Ogni laboratorio verrà attivato con un minimo di 10 coppie e con un massimo di 15 coppie. Le iscrizioni dovranno pervenire una settimana prima della data dei singoli laboratori. È prevista una erogazione a titolo di parziale partecipazione alle spese di 8 euro a famiglia.

## Centro Invernale a Formigine

Durante la chiusura per le festività natalizie, Gulliver propone un Centro Invernale per bambini da 1 a 5 anni presso il Nido Barbolini, sito a Formigine in via Monsignor Cavazzuti 9. Il servizio sarà attivato nei giorni 28-29-30-31 dicembre 2015.

### Possono iscriversi

al Centro Invernale Nido, bambini nati negli anni 2014-2013 (potranno essere accolti i bambini nati nel 2015 se iscritti presso il nido Barbolini); al Centro Invernale Scuola d'Infanzia, bambini nati negli anni 2012-2011-2010. Il Centro Invernale verrà attivato con: numero massimo 49 bambini, numero minimo di 21 bambini al giorno (1 sezione eterogenea per età).

### Possibilità di frequenza e giornata tipo

Durante il centro invernale la scansione della giornata sarà la medesima che i bambini vivono all'interno dei servizi proprio per la valenza pedagogica che caratterizza i momenti di cura, per le loro caratteristiche di prevedibilità e riconoscibilità.

### Orario

Full time 8.00-16.15 • part time 8.00-13.30. Prolungamento orario 16.15-18.15 attivato con un minimo di 7 richieste giornaliera. Possibilità di anticipo alle 7.30 per le famiglie che ne abbiano effettiva necessità.

### Tariffe per famiglie (iva compresa)

	NIDO	
	FULL TIME	PART TIME
un giorno	€ 40,00	€ 35,00
2 giorni	€ 80,00	€ 70,00
3 giorni	€ 115,00	€ 100,00
4 giorni	€ 150,00	€ 130,00
	INFANZIA	
	FULL TIME	PART TIME
un giorno	€ 32,50	€ 27,00
2 giorni	€ 65,00	€ 54,00
3 giorni	€ 95,00	€ 77,00
4 giorni	€ 120,00	€ 100,00

### Sconti

- Scontistica del 5% sulla retta di uno dei fratelli
- Sconto del 5% per chi frequenta i servizi educativi Gulliver nel comune di Formigine
- Sconto del 10% per i soci Gulliver

N.B. Non sono previsti rimborsi o scontistiche per scarsa frequenza

### Informazioni

Paola Rinaldi, Coordinatrice Gestionale Gulliver  
tel. 059 2589520 - fax 059 2589901 - e-mail: [paola.rinaldi@gulliver.mo.it](mailto:paola.rinaldi@gulliver.mo.it) - [www.gulliver.mo.it](http://www.gulliver.mo.it)



## ACCREDITAMENTO

# Casa Residenza e Centro Diurno per Anziani Ing. Carlo Stradi

LA FLOTTA DI GULLIVER

**D**all'inizio dello scorso luglio, in ragione di quanto previsto dall'accREDITAMENTO, la nostra Cooperativa gestisce la struttura per anziani "Ing. Carlo Stradi" di Maranello.

Da più di un decennio buona parte del personale della struttura è stato socio e dipendente di Gulliver, ma la direzione e il coordinamento, fino allo scorso 30 giugno, è stato in capo ai referenti dell'IPAB Opera Pia Ing. Carlo Stradi. La gestione ha seguito nel corso degli anni modalità proprie, dentro le quali le strategie operative della Cooperativa non sono entrate, se non per alcune procedure di collaborazione che, non senza difficoltà, si sono potute realizzare (vedi modalità e procedure legate alle pulizie, grazie soprattutto alla presenza, se pur part-time e fuori sede del coordinatore gestionale). La nuova organizzazione distrettuale, sotto la cornice unica di Unione dei Comuni del Distretto Ceramico, per alcuni aspetti ancora in divenire, ha accompagnato il passaggio simbolico della consegna delle chiavi della CRA; così dal 1 luglio, la collega Ada Carla Panini è la coordinatrice responsabile della Struttura.

Ad esclusione della gestione della cucina interna (nella quale è presente CIR), il gruppo di lavoro è composto tutto da nostri colleghi, dalla segreteria amministrativa alle figure sanitarie, agli OSS, al manutentore e all'animatore, oltre al personale dei servizi alberghieri e delle pulizie.

A settembre, in occasione della festa di fine estate, abbiamo presentato agli ospiti, ai loro familiari e agli amministratori presenti la prima Carta dei Servizi della CRA. È stato un momento importante per condividere obiettivi e finalità partendo da quello che è lo stile della Cooperativa, ossia, gestire i servizi alla persona in un'ottica di trasparenza e apertura al territorio, attraverso il coinvolgimento degli stessi fruitori del Servizio realizzato, in una chiarezza di ruoli e mandati. In questo senso, due esempi per tutti possono aiutare a comprendere la strada che si vuole seguire: è stato ampliato l'orario di accesso dei familiari e dei visitatori in struttura, che dalle 8,00 alle 19,30 possono entrare e condividere con i propri cari il tempo e i momenti della giornata che ritengono più opportuni; è nato un

comitato di parenti che ha già avuto diversi momenti di confronto con la nostra collega che coordina la CRA, e che, sempre in accordo con la coordinatrice, può usare gli spazi della Struttura per i loro momenti di incontro.

Certo è che molto (e in alcuni momenti sembra davvero moltissimo...) è il lavoro che c'è da fare, sia per completare il passaggio del testimone dal pubblico a noi privato sociale, sia per tessere la trama e l'ordito che creano lo stile Gulliver, certamente suscettibile di errori ma, almeno nell'idea progettuale e nella motivazione, uno stile che vuole tenere al centro la persona, anziano, disabile o minore che sia. Uno stile che sta cercando di riscoprire, valorizzare e motivare la partecipazione attiva degli operatori impegnati in prima persona nella realizzazione dei servizi e dei vari progetti.

In questa cornice generale si inserisce il lavoro dei colleghi che ogni giorno, e ciascuno per il proprio pezzo, costruiscono la vita della CRA Ing. Carlo Stradi. E alcuni di loro, ve la raccontano un pochino... Pronti, partenza, via... !!

A settembre la Casa Residenza Anziani Carlo Stradi ha inaugurato la nuova gestione con una festa fatta da, con e per i suoi ospiti residenti. L'obiettivo di questa festa non voleva solamente essere quello di accogliere la nuova direzione, ma piuttosto quello di creare un momento di incontro tra gli anziani, veri padroni di casa, e il paese. L'intera festa è stata infatti frutto della collaborazione tra operatori, familiari e ospiti della struttura, che hanno voluto aprire le porte alla città per ritrovarsi in un momento di mondanità. Dalle decorazioni, interne ed esterne alla Struttura, alla "mostra dei pensieri" e all'organizzazione della pesca di beneficenza, i residenti si sono quindi impegnati alacremente per settimane per accogliere gli amici e conoscenti, ma anche gli amministratori, che siamo stati felici di intrattenere sino alla conclusione della festa. Insieme a loro hanno lavorato Volontari, famigliari, amici e operatori, a cui va il nostro più profondo ringraziamento. Questo momento di convivialità, non ha voluto essere una celebrazione annuale, ma piuttosto un'iniziativa da ripetere nel tempo. Abbiamo voluto, con questa festa, letteralmente aprire le porte della Casa Carlo Stradi, e invitare tutto il territorio a partecipare alle attività della struttura di riferimento del paese. Se avete perso quindi l'opportunità di venirci a trovare a settembre, o a novembre, per la festa di San Martino, siete tutti invitati a non perdersi le prossime iniziative che si terranno in prossimità delle feste Natalizie.

Ada Carla Panini

Abbiamo deciso di sancire l'avvio della gestione Gulliver attraverso la tradizionale festa di fine estate! Il 19 Settembre le porte della nostra struttura si sono aperte ai colori, al buon cibo, alla musica e all'allegria. Abbiamo, infatti, organizzato una giornata che ci ha messo tutti subito in moto, operatori, volontari e parenti, tutti pronti ad allestire gli spazi, interni ed esterni, con decori, disegni e oggetti tutti realizzati dai nostri ospiti. Alle 16.00 è "iniziata la festa" che si è aperta con la presentazione della carta dei servizi ed è proseguita con il concerto del gruppo gospel Faith Gospel Choir e l'esibizione del corpo di ballo diretto da Cristina Mariani, ma non è finita qua. Grazie all'aiuto di tutti abbiamo potuto allestire la pesca: il pomeriggio è trascorso in allegria fra musica, aperitivo e chiacchiere fino ad arrivare al momento della cena, in cui abbiamo potuto gustare la buona cucina del nostro socio volontario Battista, l'ottimo gnocco degli alpini di Maranello e tagliare tutti insieme la torta favolosamente gigante, sempre ad opera di Battista e dei suoi collaboratori, che ha chiuso questa giornata memorabile! È stato un momento di condivisione importante, perché tutti gli operatori della Struttura, OSS, Infermieri, operatori dei servizi alberghieri, volontari, familiari, la signora Pasqua della CIR, l'assistente sociale del Comune di Maranello, gli amministratori presenti, tutti hanno contribuito alla realizzazione della festa.

Sara Melani





## Salve a tutti!!!

Io sono Erika, sono entrata a far parte di questa "grande casa" ma soprattutto di questo "mondo", quello degli anziani, solo da giugno e posso proprio dire che mi ha coinvolto al cento per cento, corpo, cervello, anima e cuore.

Ogni giorno, ogni istante che ho il piacere di trascorrere con loro è diverso, intenso, divertente e pieno di emozioni. Più il tempo passa e più mi accorgo di riuscire a conquistare la loro fiducia, non sempre così facile e scontata, anzi... questo è, veramente, per me un ottimo traguardo: gli anziani sono persone comunque indifese che si affidano a te senza chiedere nulla in cambio.

Voglio ringraziare chi mi ha dato la possibilità di imparare a conoscere e vivere questo mondo e credo, anzi ne sono certa, che avendo ben chiari gli obiettivi da raggiungere e lavorando e collaborando tutti insieme, nessuno escluso, potremo arrivare ad un ottimo risultato, questo aprendo, come stiamo già facendo, le porte al mondo esterno: scuole, cittadini, volontari, associazioni e chiunque desideri collaborare con noi con l'unico e comune obiettivo "IL MEGLIO PER IL NOSTRO ANZIANO".

Erika Venturelli

## La parola ai RAA

Mi chiamo Mara, faccio la RAA alla Stradi da cinque anni e mezzo; prima ho fatto l'OSS sempre alla Stradi. Con la nuova gestione e con la nuova organizzazione, apprezzo il coinvolgimento costante in questo lungo cammino di rivoluzione e adeguamento su quello che prevede la normativa dell'accreditamento. La festa di fine estate è stata un successo, gli anziani che vivono in struttura sono rimasti contenti e anche i parenti hanno gradito il lavoro svolto da tutti, lavoro che è stato faticoso ma anche divertente e alla fine soddisfacente, visto il risultato ottenuto. Mi auguro che questa collaborazione tra tutte le figure professionali presenti nella struttura e con la nuova organizzazione prosegua e si consolidi nel tempo per farci superare questa fase un po' critica, in quanto il lavoro da svolgere è tanto, ma credo che rimanendo uniti per lo stesso obiettivo sarà più facile da raggiungere.

Sono Alessandro, e ho svolto il mio ruolo di RAA in un'altra struttura fino allo scorso giugno. Infatti è da luglio che sono qua e non ho vissuto la vecchia gestione, ma posso dire che c'è molto lavoro da fare soprattutto per quanto riguarda la riorganizzazione operativa, ma penso che lavorando tutti quanti insieme ce la si possa fare. Penso che la festa sia stata un'ottima occasione per farsi conoscere dal territorio e dai familiari, come dire che partendo da questo biglietto da visita, ci siamo presentati formalmente.

Mara Cernesi e Alessandro Dallari

# Festeggiare 100 anni e un viaggio

■ A cura di Sara Melani



Vivere una struttura aperta significa anche condividere e allora... tutti insieme abbiamo festeggiato i cento anni del nostro ospite Francesco, con musica, regali e tanta compagnia. Per l'occasione il salone si è trasformato nella sede perfetta dove festeggiare un evento indimenticabile che è stato reso tale dalla collaborazione non solo di tutto il personale della struttura ma anche dei numerosi familiari del nostro Francesco. Ma le avventure del nostro "nuovo inizio" non sono finite qua. La cooperativa Gulliver ha indetto il concorso creativo interno "i viaggi di Gulliver" a cui i nostri ospiti hanno partecipato molto volentieri, realizzando la valigia dei ricordi in cui oltre ai classici indumenti tipici del viaggiatore abbiamo inserito anche le riflessioni frutto della lettura dei capitoli dell'omonimo libro di Swift, in un intreccio di ricordi del passato e riflessioni sul presente. In fondo, quello che facciamo qua è proprio questo, navigare fra le memorie del passato dei nostri ospiti mentre si lavora sul presente, creare un ambiente confortevole e caldo dove i nostri ospiti non solo possano ricordare la loro vita passata ma anche costruire ricordi nuovi, fatti di sorrisi e attenzioni, fatti di momenti gioiosi e condivisione che permettano ad ospiti, parenti e operatori di percorrere la strada dell'accompagnamento nel modo più dignitoso possibile. Così ci è piaciuto legare il cammino di 100 anni al famoso viaggio di Gulliver. E libero sfogo alle associazioni di idee e fantasie...





IL 21 OTTOBRE A FINALE EMILIA

# La salute mentale entra in classe in un'ottica tutta al femminile

Il Màt, la settimana della salute mentale organizzata dall'Ausl di Modena, è giunta quest'anno alla sua quinta edizione. Dal 17 al 23 ottobre la città e la provincia di Modena sono state teatro di diverse iniziative, organizzate nell'ambito del dipartimento di salute mentale e dipendenze patologiche, volte a sensibilizzare la cittadinanza sul tema della salute mentale, e a stimolare la riflessione e la lotta al pregiudizio nei confronti di chi soffre di disagio psichico.

La storica collaborazione tra Gulliver e il Centro di Salute Mentale di Mirandola si è rivelata ancora una volta vincente, dando vita ad una serie di attività formative rivolte alle classi III e IV del liceo Morandi di Finale Emilia.

La dott.ssa Roberta Covezzi, psichiatra referente per la comunità socio riabilitativa Il Ponte di

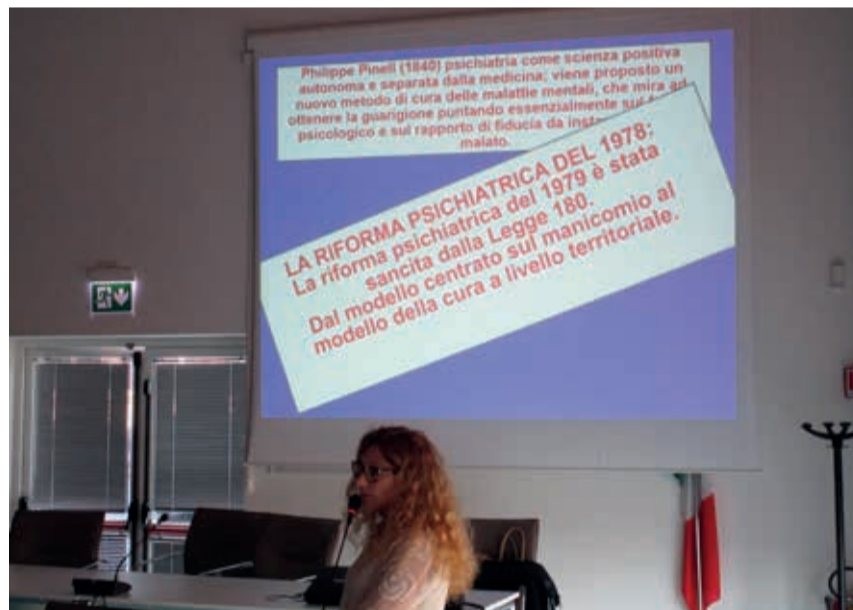

Confine, ha introdotto la prima tappa di un percorso itinerante pomeridiano presso i servizi sul territorio del Distretto di Mirandola: gli studenti, in piccoli gruppi, sono stati protagonisti di brevi visite guidate presso il centro di Salute Mentale di Mirandola, la Comunità socio-riabilitativa Il Ponte di Confine e l'appartamento protetto La Villetta. Grazie alla disponibilità degli insegnanti e di alcuni genitori, hanno potuto conoscere e visitare in prima persona i diversi servizi, arricchendo così il loro percorso formativo di alcune esperienze 'sul campo'.

Momento centrale della settimana è stato l'evento formativo dal titolo 'La salute mentale entra in classe in un'ottica tutta al femminile', organizzato nella mattinata del 21 ottobre, presso la sala Consiliare del comune di Finale Emilia. L'evento ha registrato una notevole affluenza di studenti e operatori della salute mentale: le classi III e IV dell'indirizzo socio-psico-pedagogico e i loro insegnanti, alcune infermiere del Centro di Salute Mentale di Mirandola, la maggior parte degli educatori che lavorano presso la comunità socio riabilitativa e l'appartamento protetto, alcuni utenti che frequentano i servizi.

Ad introdurre la mattinata, un breve saluto delle autorità: il sindaco del comune di Finale Emilia Fernando Ferioli e la preside del liceo Morandi dott.ssa Anna De Silvestris. La coordinatrice della comunità Il Ponte, Alessandra Grillenzoni, ha poi introdotto il tema della salute mentale e il modello integrato di servizi nell'Area Nord della Provincia.

La mattinata è poi entrata nel vivo con l'intervento della dott.ssa Roberta Covezzi sul tema della femminilità in psichiatria: attraverso slide ed esempi clinici, ha trattato argomenti quali l'epidemiologia e l'eziologia delle più comuni patologie psichiatriche, cenni di psicopatologia, la diagnosi e i progetti di cura, la patologia psichiatrica nel genere femminile.

Al termine dell'intervento un momento di dibattito e confronto con gli studenti, nella veste di protagonisti attivi dell'evento: la dott.ssa Covezzi ha risposto in modo preciso ed esaustivo alle loro domande, formulate in modo anonimo.

L'incontro si è concluso con il buffet offerto da utenti e operatori della comunità Il Ponte, che hanno collaborato attivamente nel realizzare stuzzichini e piccoli dolcetti da offrire ai presenti, per ringraziarli di aver preso parte all'evento.



**gulliver**  
PER LA SALUTE MENTALE

**màt**  
SETTIMANA DELLA SALUTE MENTALE  
MODENA 17/23 OTTOBRE 2015

**Lunedì 19**  
MODENA

La Dedicata  
Tutto è possibile! The Street Events  
ore 17,00  
Inaugurazione spazi creativi-espressivi  
In the Box  
ore 18,00  
Artigianato a colori  
ore 19,00  
Dreams 2.0  
ore 20,00

**Mercoledì 21**  
FINALE EMILIA

La salute mentale entra in classe in un'ottica tutta al femminile  
ore 10,00  
ore 11,00  
ore 12,00  
ore 13,00  
ore 14,00  
ore 15,00  
ore 16,00  
ore 17,00  
ore 18,00  
ore 19,00  
ore 20,00  
ore 21,00

**Io come Tu**

La follia è una condizione umana.

www.gulliver.it | twitter@gullivermodena  
www.mattmodena.it | www.facebook.com/mattmodena | twitter@mattmodena | #matt2015

un angolo, tante soluzioni

# Famiglia360

Famiglia360 è un angolo che ti accoglie e propone tante soluzioni per te e la tua famiglia, offrendoti **SERVIZI** professionali, in regola e in tempi rapidi:

**ASSISTENZIALI:** badanti, operatori socio sanitari, baby sitter, servizi educativi per disabili minori e adulti, trasporto sociale e accompagnamento

**SANITARI:** fisioterapisti, infermieri e visite mediche a domicilio

**DOMESTICI:** colf, pulizie condominiali, piccole manutenzioni, cura del verde

**E INOLTRE:** nidi e scuole d'infanzia, centri estivi, residenze e centri diurni per anziani e persone non autosufficienti



mediamo.net

## FAMIGLIA360

via IV Novembre, 10/12 a Modena  
(zona Piazza della Cittadella)

tel 059 232910

info@famiglia360.com - [www.famiglia360.com](http://www.famiglia360.com)

Famiglia360 è un progetto ideato e gestito da





# Corso di informazione e preparazione all'adozione

Se apriamo un'immaginaria finestra sul mondo dei servizi che Gulliver gestisce, dietro alle grandi strutture per anziani, ai centri per disabili, ai tanti nidi, ci sono altri "luoghi" meno frequentati, meno grandi e per questo meno visibili, ma che nella loro specificità contribuiscono ad arricchire e colorare e rendere vario e interessante il panorama complessivo.

Da questa immaginaria finestra, se si guarda con attenzione, si possono scoprire cose interessanti e, tutto sommato, nuove per quella che è la composizione paesaggistica di Gulliver. Ad esempio, spostando un po' lo sguardo, si apre un pezzetto di terra, dove si coltiva la strada per l'affido e l'adozione dei minori.

Dal 2012, tra i servizi e i progetti che Gulliver gestisce in regime d'appalto con l'Unione dei Comuni del Distretto Ceramico, ci sono i

corsi d'informazione e preparazione all'affido e all'adozione. Alcuni colleghi svolgono il ruolo di tutor nei corsi: Sara Tancredi e Riccardo Petocchi sui corsi di preparazione all'adozione, Luana Gabbianelli sul corso affido. Il Tutor rappresenta una delle figure più importanti per l'organizzazione dei corsi e per la loro riuscita. Deve avere una professionalità tale da poter essere di riferimento, per le coppie o i singoli che si avvicinano all'affido, e per gli esperti che raccontano la realtà dei percorsi. I corsi sono realizzati sulla base di quanto previsto dalla normativa vigente in materia. Le persone che vogliono avvicinarsi all'affido o all'adozione devono fare riferimento ai Servizi Sociali, area minori, dell'Unione del Distretto Ceramico. I colleghi che hanno seguito i percorsi durante quest'anno, ce li raccontano.



UFFICIO DI PIANO DEL DISTRETTO DEL FRIGNANO - UNIONE DEI COMUNI DISTRETTO CERAMICO - UNIONE DELLE TERRE DEI CASTELLI

## CORSO DI INFORMAZIONE E PREPARAZIONE ALL'ADOZIONE



UNIONE DEI COMUNI DEL DISTRETTO CERAMICO - via Adda 50/O - 41049 Sassuolo (MO)  
Area Minori - Tel. 0536 1844599 Fax 0536 1844925 E-mail [minori@ufficiocomune.sassuolo.mo.it](mailto:minori@ufficiocomune.sassuolo.mo.it)



### L'adozione nazionale e internazionale

#### Che cos'è

L'adozione permette ad un minore, italiano o straniero, di avere una famiglia che si prenda cura di lui (Adozione Nazionale/Adozione Internazionale). Possono essere adottati solo i minori dichiarati adottabili dall'Autorità Giudiziaria Minorile.

#### Rivolta a

L'adozione è consentita solo alle coppie unite in matrimonio da almeno 3 anni, o che raggiungano i 3 anni sommando la durata del matrimonio al periodo di convivenza prematrimoniale. Non deve essere in corso nessun procedimento di separazione, nemmeno di fatto. Riguardo all'età, la legge prescrive che ci debba essere una differenza minima fra adottante e adottato di 18 anni ed una differenza massima di 45 anni.

Gli aspiranti genitori adottivi devono essere idonei ad educare, mantenere e istruire i minori che intendono adottare.

#### Formazione

Gulliver collabora con l'Unione dei Comuni del Distretto Ceramico, in rappresentanza dell'Area Sud del territorio provinciale, per l'organizzazione dei corsi di preparazione all'adozione.

Periodicamente (a seconda del numero delle coppie richiedenti e che si rivolgono al Servizio Tutela Minori di Sassuolo) vengono strutturati corsi di formazione per le coppie disponibili all'adozione. Si tratta di 6 incontri a cadenza settimanale, per un periodo complessivo di circa un mese e mezzo. I corsi sono gestiti da un Tutor della Cooperativa Gulliver, e gli incontri sono tenuti da esperti in materia di adozione (giuristi, psicologi, operatori degli enti autorizzati, genitori adottivi, assistenti sociali). Al termine degli incontri vengono forniti alla coppia le indicazioni e il materiale utili per il proseguimento del percorso adottivo.

Nel corso dell'anno 2015 Gulliver ha gestito, sempre in stretta collaborazione con i referenti del Servizio Minori dell'Unione dei Comuni del Distretto Ceramico, due corsi di informazione-formazione sull'Adozione di cui uno a marzo/aprile 2015 e l'altro a settembre/ottobre 2015 e ha visto coinvolte circa venti coppie che, con grande impegno, hanno affrontato i delicati temi informativi e introspettivi.

I corsi si tengono presso il centro delle famiglie di Sassuolo e presso il Centro per le famiglie di Vignola.





A cura di Luana Gabbianelli

# Avviciniamoci all'affido

## Incontri formativi-informativi sull'affidamento familiare

*“È dovere e diritto dei genitori mantenere, istruire ed educare i figli, anche se nati fuori dal matrimonio. Nei casi di incapacità dei genitori, la legge prevede che siano assolti i loro compiti”.*

Recita così l'art. 30 della Costituzione, che sancisce le responsabilità dei genitori ad occuparsi dei propri figli, nonché la necessità di prendere provvedimenti nei casi in cui ciò non si verifichi.

È diritto di tutti i bambini, pertanto, avere una famiglia che si prenda cura di loro, che sappia trasmettere l'affetto e che li sostenga affinché possano crescere e raggiungere un pieno e armonioso sviluppo della loro personalità. Tuttavia può accadere che la famiglia attraversi momenti di difficoltà e non riesca a rispondere ai bisogni dei bambini. Quando ciò accade, si rende necessario attivare un percorso di aiuto rivolto al minore e ai suoi genitori.

La legge 4 maggio 1983 n. 184 e successive modifiche, prevede come prima opzione di intervento a seguito delle difficoltà dei genitori di occuparsi dei propri figli, la possibilità che il bambino venga inserito all'interno di un'altra famiglia. Viene così regolamentato il progetto di accoglienza definito affidamento familiare. Tale intervento si concretizza in una risposta di cura, di tutela e di educazione per bambini e ragazzi, temporaneamente privi di un ambiente familiare idoneo, che si attua attraverso l'inserimento dei minori presso un nucleo familiare diverso da quello originario.

Si tratta di un intervento che può assumere diverse forme ed è dinamico nel tempo. A seconda delle esigenze del minore e delle caratteristiche del contesto familiare dal quale proviene, si possono attuare progetti con la famiglia affidataria che prevedono per esempio l'accoglienza per poche ore al giorno, solo il fine settimana oppure una permanenza piena con momenti di rientro nella famiglia di origine.

Insomma, vi sono tante realtà quanti sono i protagonisti che entrano in gioco di volta in volta!

Così come diverse possono essere le realtà di accoglienza familiare. La legge 184/83 prevede che possano rendersi disponibili all'accoglienza famiglie con figli, single, famiglie senza figli, gruppi famiglia. Saranno poi gli operatori del Servizio Sociale a conoscere le persone che si mettono a disposizione e a creare il giusto abbinamento con il minore. Si tratta sempre di un processo molto delicato e che va ad unire i bisogni del bambino con le caratteristiche delle famiglie affidatarie al fine di poter garantire la migliore riuscita del progetto.

L'affidamento familiare si delinea, pertanto, come una realtà complessa e affascinante e che per poter essere intrapresa necessita una buona preparazione. Uno dei primi passi che permette di iniziare questo viaggio sul territorio dell'Unione dei Comuni del Distretto Ceramico riguarda la partecipazione ai 4 incontri informativi-formativi sull'affidamento familiare

organizzati da gli operatori del Servizio Sociale Tutela Minori in collaborazione con gli operatori Gulliver.

Nei mesi di settembre-ottobre 2015 è stato tenuto l'ultimo corso dell'anno con una buona affluenza di famiglie e single. La prima serata ha visto l'intervento di una professionista in ambito giuridico che ha illustrato le normative di riferimento in materia di affido familiare, il ruolo svolto dai servizi e dal Tribunale per i Minorenni, nonché i diritti dei bambini accolti e i diritti, poteri ed obblighi degli adulti. Nelle due serate successive la professionista in ambito psicologico ha raccontato chi sono i bambini per i quali viene attivato un progetto di affido, quali sono le emozioni che possono sperimentare e che tipi di comportamenti si potrebbero attivare. Inoltre è stato dedicato uno spazio per capire chi sono le famiglie di origine e quali vissuti portano con sé rispetto al progetto di affido. Il ciclo di incontri è terminato con l'ultima serata dove erano le stesse famiglie affidatarie che collaborano già con il servizio sociale, a narrare le proprie esperienze di affido e a rispondere alle domande degli aspiranti affidatari.

Gli incontri formativi-informativi vengono attivati al raggiungimento minimo dei partecipanti circa due o tre volte all'anno. Tutte le persone residenti sul territorio dell'Unione dei Comuni del Distretto Ceramico che fossero interessate possono richiedere maggiori informazioni all'operatrice del punto informativo presso il Servizio Sociale Tutela minori (tel. 0536-1844 599).



A cura di Miriam Giordano

## SCUOLA BOTTEGA

# Il resto viene col tempo...

“Contro l'emarginazione, una scuola-bottega per riparare biciclette”, “Più mestieri meno vandali: ragazzi disagiati imparano a lavorare”, “Com'è bello il Bronx”, “La scuola fatta in Bottega”....Sono alcuni dei titoli che i quotidiani locali hanno dedicato alla Scuola Bottega di Sassuolo nei suoi 23 anni di vita.

Ma qui è la prima volta che se ne parla, è probabile che non tutti i dipendenti Gulliver ne conoscano ancora l'esistenza, e nell'idea di condividere progetti che funzionano vi racconto la storia di una piccola officina di Sassuolo.

Cominciamo dal principio, partiamo proprio dal 1992, l'anno in cui il Servizio Sociale Minori, delegato dai Comuni del Distretto all'ASL, ha l'idea di adibire ad uso officina un piccolo spazio nei palazzi popolari di Via Respighi. Perché proprio in un quartiere popolare? Perché si riteneva fondamentale avvicinare i Servizi alla realtà in cui questi ragazzi vivono.

Sono questi i ragazzi a cui Scuola Bottega intende rivolgersi: adolescenti che vivono diverse forme di disagio sociale e che non sanno gestire il loro tempo libero. L'officina di via Respighi passa a Gulliver solo nel 2012 e la Cooperativa, nel rispetto degli intenti e delle finalità con cui nasce, mantiene l'integrazione con il territorio, servizi sociali e istituzioni scolastiche. Una collaborazione che si traduce in progetti condivisi con le scuole per cui le ore di frequenza al mattino valgono come ore di frequenza scolastica. Al pomeriggio, invece, l'accesso è libero ed è diventata, nel tempo, l'alternativa al bar o alla sala giochi.

Non stiamo parlando di un'officina qualunque, qui non si riparano solo le biciclette, qui i ragazzi intuiscono che potrebbero esserci altre possibilità, e che queste alternative possibili potrebbero essere percorribili. Ma un solo locale non può essere sufficiente. La formula è vincente perché da 23 anni c'è chi non smette di credere nel progetto. Scuola Bottega nasce con Maurizio Montorsi e continua a vivere grazie a lui. Anche i ragazzi di Tana per Tutti frequentano Scuola Bottega, Maurizio li accoglie da poco più di un anno cercando di intuire le predisposizioni di ogni singolo ragazzo per esaltarne le competenze e le abilità. Non a tutti

piace riparare bici, e allora cosa facciamo? Dedichiamoci alla realizzazione di una nuova insegna da esporre fuori la bottega, costruiamo un tandem, realizziamo una scacchiera... Scuola Bottega è tutto questo!

In un articolo di qualche anno fa Maurizio riferiva “...un giorno entrò un signore del quartiere chiedendoci di aggiustargli la protesi della gamba, forse perché qualche tempo prima avevamo riparato una sedia rotelle” con il tempo deve essersi affermata l'idea che nell'officina di Via Respighi si fa un po' di tutto!

In Ottobre, grazie sempre alla collaborazione di Maurizio, si è deciso di portare in una strada diversa il lavoro che abitualmente si fa in Via Respighi. Insieme ad alcuni minori di Tana per Tutti abbiamo partecipato alle Fiere di Ottobre di Sassuolo con il nostro stand “Riparo la tua bici”, posizionato in P.zza Garibaldi, una piazza del centro storico.

È stato molto bello vedere i ragazzi interagire con la gente, impegnarsi nella ricerca dei potenziali clienti (anche se a volte con metodi non convenzionali!) e mettendoci lo stesso impegno dedicato alla riparazione delle bici. I ragazzi riescono a fare questo perché il “saper fare” li mette nelle condizioni di potersi muovere nel mondo con maggiore sicurezza, ed è proprio questo lo spirito che anima il lavoro di Scuola Bottega: un ragazzo che non ha mai creduto nei propri talenti qui scopre di “essere capace”, un presupposto indispensabile per iniziare a immaginare un futuro lavorativo possibile.

Negli anni questa formula è stata copiata in diversi territori e, in uno degli articoli sopra citati, il giornalista chiedeva a Maurizio di svelare quale fosse il segreto di tanto successo: “come si fa a conquistare la fiducia di questi ragazzi?” Alla domanda, Maurizio rispondeva così: “All'inizio io li aiuto soltanto ad aggiustare e modificare le proprie biciclette. Il resto viene con il tempo”.

Il “segreto”, svelato da Maurizio, in realtà racchiude l'essenza dell'educatore: accoglienza, ascolto, rispetto dei tempi. È questa la “ricetta” che rende grande una piccola Officina di Sassuolo.



# Una menzione speciale per il Bilancio d'Esercizio 2014

L'Assemblea dei Soci di Gulliver Società Cooperativa Sociale si è tenuta Venerdì 12 Giugno 2015 presso il nuovo Auditorium Spira Mirabilis di Formigine (MO), in una posizione centrale della Provincia di Modena, nella quale risiedono e lavorano la maggior parte dei Soci della Cooperativa.

La trasferta dei colleghi di Torino, dove Gulliver gestisce una struttura per anziani e servizi all'infanzia, è stata organizzata con largo anticipo dall'ufficio Soci.

Gulliver, ogni anno, predispone un documento denominato "Speciale Bilancio" che rende pubblico almeno tre settimane prima dell'Assemblea di giugno. Il documento viene redatto con l'obiettivo di fornire ai Soci Gulliver informazioni utili per comprendere l'andamento e i risultati dell'attività dell'anno precedente, esaminati nel dettaglio durante l'Assemblea, attraverso la presentazione del Bilancio d'Esercizio e del Bilancio Consolidato al 31.12.2014. Lo "Speciale Bilancio" comprende una sintesi della relazione di bilancio, conto economico e stato patrimoniale.

La data stabilita per l'Assemblea è stata comunicata ai Soci in diversi momenti e attraverso differenti modalità, come riportato nella seguente tabella:

<b>APRILE 2015</b>	"Save the date" nel periodico aziendale "I Viaggi di Gulliver"
<b>14 MAGGIO 2015</b>	Convocazione inserita nella posizione individuale (area riservata) delle buste paga online di ciascun Socio
<b>24 MAGGIO 2015</b>	Convocazione Assemblea dei Soci sul quotidiano locale "La Gazzetta di Modena"
<b>3 GIUGNO 2015</b>	Pubblicazione notizia Assemblea e relativa documentazione su sito internet <a href="http://www.gulliver.mo.it">www.gulliver.mo.it</a>
<b>3 GIUGNO 2015</b>	Mail a tutti i Coordinatori dei servizi e a tutti i colleghi della sede invitandoli: 1. a esporre la locandina dell'Assemblea nelle bacheche dei servizi 2. agevolare i Soci alla partecipazione all'Assemblea, organizzando adeguati turni di lavoro
<b>5 GIUGNO 2015</b>	- Invito tramite email ad aziende e cooperative partner, referenti e amministratori pubblici e dell'Ausl locale. - Mail di promemoria a tutti i Soci, ricordando l'appuntamento e invitando a visionare la pagina dedicata sul sito internet della Cooperativa.
<b>10/11 GIUGNO 2015</b>	Diffusione del comunicato stampa ai media locali (provinciali e regionali) e agli uffici stampa di Legacoop e Legacoopsociali provinciale, regionale, nazionale.

Oltre alla lettera di convocazione dell'Assemblea, dunque, è stata predisposta anche una locandina per promuovere l'iniziativa attraverso:

- il sito internet aziendale [www.gulliver.mo.it](http://www.gulliver.mo.it)
- le bacheche della sede e dei servizi Gulliver
- la location nella quale si è svolta l'Assemblea (manifesto).

L'invito a partecipare all'Assemblea è stato mandato a numerose categorie di stakeholder di Gulliver, tra i quali, oltre a quelli citati in precedenza:

- committenti/ clienti - rappresentanti e dirigenti delle pubbliche amministrazioni
- Presidenti, dirigenti e funzionari di Legacoop Modena, Emilia Romagna, Nazionale e Legacoopsociali
- consulenti fiscali

Soci e ospiti sono stati accolti dai colleghi della Segreteria Organizzativa dell'evento, che si sono occupati della registrazione in entrata e in uscita, necessaria per assicurare il riconoscimento delle 4 ore di lavoro previste per la partecipazione all'Assemblea.

A tutti i presenti aventi diritto di voto è stato consegnato:

- un cartellino con il programma della giornata, utile anche per la votazione;
- il Bilancio d'Esercizio e Consolidato al 31.12.2014;
- Appunti di viaggio, un quadernino per prendere appunti;
- una matita Gulliver
- la brochure di presentazione della Sintesi della Pianificazione Strategica Aziendale 2012/2014.

**È con piacere che vi comunichiamo che Gulliver è stata premiata con la MENZIONE SPECIALE per il Bilancio d'Esercizio 2014 dal Premio Quadrofedele, promosso da AIRCES, l'Associazione Italiana Revisori Legali dell'Economia Sociale, con il patrocinio di Legacoop e la collaborazione di Coopfond. Il Premio Quadrofedele al miglior bilancio d'esercizio, giunto alla 17a edizione, si rivolge ogni anno a tutte le cooperative aderenti a Legacoop nell'intento di promuovere la crescita di consapevolezza dell'importanza del ruolo svolto dal bilancio e dalla comunicazione economico finanziaria. Cogliamo l'occasione per pubblicare un estratto del documento riepilogativo presentato in occasione della partecipazione al Bando, nel quale si evidenzia il percorso di diffusione e condivisione del Bilancio d'Esercizio con i Soci, con particolare riferimento all'organizzazione dell'Assemblea di Giugno 2015.**

Oltre agli argomenti all'ordine del giorno dell'Assemblea Ordinaria, la prima parte del pomeriggio è stata dedicata alla presentazione del progetto di Pianificazione Strategica Partecipata 2016-2018, che coinvolge attivamente i soci lavoratori Gulliver.

Il Presidente Massimo Ascari e Marta Puviani, referente del progetto e membro del CdA, hanno illustrato il percorso di diffusione della precedente Pianificazione Strategica Aziendale, che si è sviluppato in 4 incontri sul territorio provinciale nei mesi di febbraio e marzo, e al quale hanno presenziato 990 persone, ovvero l'80% dei lavoratori a tempo indeterminato della Cooperativa. Convinti che la condivisione di obiettivi e risultati relativi al piano di programmazione e controllo, siano di fondamentale importanza anche per una maggiore comprensione del Bilancio d'Esercizio, gli incontri con i soci e i lavoratori Gulliver si sono concentrati soprattutto sulla presentazione

della Pianificazione Strategica Aziendale dell'anno precedente, sviluppata intorno al valore della "Responsabilità". Uno spazio importante è stato dato al tema della "circularità" intensa come la capacità della Cooperativa di produrre risultati positivi che consentano di creare valore per i Soci e di finanziare investimenti per espandere l'attività. Inoltre gli incontri hanno rappresentato un'occasione per ricordare la storia della Cooperativa, sottolineando valori e principi legati alla nostra identità, e per presentare le aree di intervento di Gulliver, con particolare attenzione ai nuovi servizi quali la mediazione interculturale, i trasporti sociali e il progetto per l'erogazione di servizi privati "Famiglia360". In fase di registrazione è stato consegnato loro un cartellino di riconoscimento denominato "carta d'imbarco" dove, oltre ai riferimenti personali (nome, cognome, sede di lavoro), vi si trovava il programma della giornata e le indicazioni utili per dare il proprio contributo. Durante l'intera durata degli incontri, infatti, i presenti, hanno avuto la possibilità di interagire con i relatori inviando messaggi visualizzati in diretta sul mega schermo tramite WhatsApp Web (tramite numero dedicato), via email, oppure lasciando un video-messaggio nell'angolo dedicato "videobox".

Dopo gli interventi del Presidente Ascari e della referente del progetto sulla Pianificazione Strategica, l'Assemblea ha ascoltato attentamente le relazioni di illustri ospiti che hanno dato un primo importante contributo all'avvio dei lavori sulla progettazione futura di Gulliver: Maria Costi, Sindaco di Formigine, Massimo Mezzetti, Assessore alla cultura, politiche giovanili e per la legalità della Regione Emilia-Romagna, Enrico Giovannetti, Professore dell'Università di Modena e Reggio Emilia, Mauro Lusetti, Presidente Nazionale Legacoop. L'Assemblea Generale Ordinaria dei Soci Gulliver è proseguita con l'illustrazione e la relativa approvazione del bilancio di esercizio e del bilancio consolidato al 31/12/2014.

Durante l'intero pomeriggio, per favorire la partecipazione di tutti i soci operatori, è stato allestito uno Spazio Bimbi a cura del Sistema Educativo 0-6 della Cooperativa. Era presente, inoltre, un banchetto "Stop alle false cooperative - Le imprese cooperative per un'economia pulita", per raccogliere firme a favore della legge di iniziativa popolare in materia di contrasto alle false cooperative promossa dall'Alleanza delle Cooperative Italiane.

I lavori assembleari sono stati riportati attraverso diretta Twitter, curata dall'Ufficio Comunicazione attraverso il profilo della Cooperativa @GulliverModena. Per l'occasione, infatti, è stato creato un apposito hashtag #sociabordo, attraverso il quale sarà possibile seguire anche le future iniziative sulla Pianificazione Strategica Aziendale Partecipata.

Sul canale di YouTube di Gulliver è stata creata un'apposita playlist con tutti i video realizzati durante il percorso sulla Pianificazione Strategica Aziendale 2012/2014 e proiettati durante i lavori assembleari del 12 giugno.

Nel sito [www.gulliver.mo.it](http://www.gulliver.mo.it) sono inserite, in apposite sezioni dedicate, tutte le informazioni e gli aggiornamenti in merito alle Assemblee dei Soci e al percorso di Pianificazione Strategica Aziendale.

Il giorno successivo è stato diffuso un nuovo comunicato stampa con il resoconto dei lavori assembleari.

A seguito dell'approvazione del Bilancio d'esercizio da parte dell'Assemblea dei Soci, l'intero documento è stato inviato con lettera di accompagnamento ai soci sovventori e agli istituti bancari e finanziari.



# Stop alle false cooperative: i ringraziamenti del Presidente Lusetti

ATTUALITÀ

I Soci Lavoratori di Gulliver hanno contribuito, nei mesi scorsi, alla raccolta firma a favore della legge di iniziativa popolare in materia di contrasto alle false cooperative promossa dall'Alleanza delle Cooperative Italiane.

Nel documento allegato di seguito, i ringraziamenti del Presidente di Legacoop Lusetti al termine della campagna Stop alle false cooperative – Le imprese cooperative per un'economia pulita.

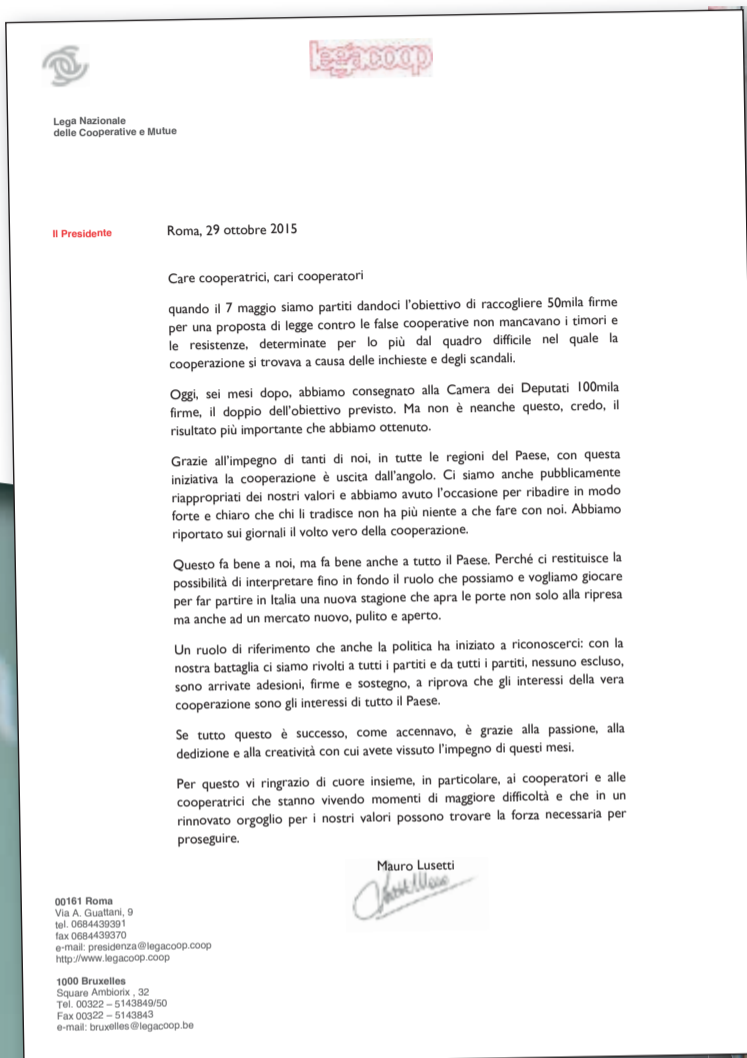

12

■ A cura di Ufficio stampa Legacoopsociali

## Mafia capitale: Legacoopsociali ammessa come parte civile

**Roma, 19 novembre 2015**

Legacoopsociali è stata ammessa come parte civile nel processo a "Mafia Capitale". "Il tribunale, accogliendo la richiesta che avevamo presentato, e dunque ammettendone fondate le motivazioni, ci ha consegnato un riconoscimento importante, e una non meno importante responsabilità", afferma la presidente nazionale Paola Menetti.

"Riconosciuta è una distanza netta ed esplicita – continua Menetti - più forte di ogni intento strumentale di omologazione e sovrapposizione. La distanza tra la realtà vera e viva della cooperazione sociale, delle cooperatrici e dei operatori sociali che ogni giorno in onestà si impegnano, con il loro lavoro, a dare corpo e senso all'obiettivo di sostenere la dignità delle persone e ridurre l'esclusione, e comportamenti criminali che facendo merce delle persone quella cooperazione sociale, tutta, hanno ferita e lesa profondamente, nella sua reputazione e nel suo onore. È



un passo, non tutto il percorso. Ma è un fatto, lo è in sé e per tutti, e aver contribuito con la nostra iniziativa e la nostra richiesta a renderlo possibile e concreto ci dà motivo di soddisfazione. Sostiene e aiuta la nostra motivazione ad agire la nostra responsabilità".

"Di affermare con determinazione nel processo un orizzonte di legalità ed il rigetto di ogni pratica di stampo mafioso – aggiunge la presidente di Legacoopsociali - in nome delle tante cooperative sociali che ogni giorno tenacemente percorrono senza scorciatoie la strada dell'impegno e dell'onestà in territori ove c'è mafia, camorra, 'ndrangheta, al Sud come nel resto del Paese. Di farlo con la coerenza dei comportamenti ogni giorno – conclude Menetti - anche quando i riflettori mediatici sono spenti, perché siano le persone e le comunità con cui viviamo e lavoriamo i testimoni di ciò che siamo e gli attori veri del valore della nostra reputazione, e il chiederne riconoscimento a un tribunale sia soltanto quello che deve essere, una dolorosa eccezione".

Maggiori informazioni e aggiornamenti su [nelpaese.it](http://nelpaese.it) e [legacoopsociali.it](http://legacoopsociali.it)

# TUTTAUNALTRACOSA

FIERA NAZIONALE DEL COMMERCIO EQUO E SOLIDALE

Tre giornate intense di lavoro, ma anche un'immersione completa tra idee e stimoli nuovi, in un clima di condivisione e dialogo. Ha rappresentato tutto questo, per noi soci della cooperativa Chico Mendes – Modena, la partecipazione alla XXI edizione di Tuttaunaltracosa, fiera nazionale del commercio equo e solidale organizzata dall'associazione delle Botteghe del Mondo nel primo fine settimana di ottobre, da venerdì 2 a domenica 4 ottobre, in concomitanza con il Festival di Internazionale (?).

Specializzata nella vendita di frutta secca al naturale, certificata biologica e solidale, risultato di attività agricole e forestali sostenibili da parte di alcune cooperative del Sud America, la cooperativa Chico Mendes ha vissuto in realtà un'esperienza nuova, all'interno di un'affascinante cornice rappresentata da piazza Ariostea a Ferrara, in grado di accogliere un numero elevato di stand con i loro prodotti sostenibili di commercio equo e solidale, progetti di solidarietà locali e internazionali e idee originali sia in ambito agricolo che artigianale. Un'ampia offerta commerciale dunque, che ha rappresentato un valore aggiunto all'interno di una fiera che non consisteva soltanto in



un semplice weekend dedicato alle vendite, ma piuttosto un'occasione importante per conoscere, farsi conoscere e confrontarsi con realtà diverse, creare collaborazioni e riflettere su un'economia alternativa e più sostenibile.

Tanti e diversificati infatti, sono stati gli appuntamenti di informazione e approfondimento organizzati durante le giornate nelle due aree tematiche allestite tra gli stand della piazza: workshop, laboratori, seminari e convegni che hanno messo a confronto le varie reti di economia solidale e sollevato dibattiti su soluzioni di credito innovative, organizzazione di filiere sostenibili, nuove produzioni di economie marginali e modelli di consumo alternativi sul territorio, rispondendo ad una necessità crescente di nuovi equilibri e di maggiore solidarietà, non solo verso il sud del mondo, ma anche nel nostro paese.

È condividendo questa idea che abbiamo deciso di partecipare all'iniziativa, facendo del nostro meglio per sensibilizzare sempre di più su tematiche per noi importanti e contribuire alla costruzione di modelli economici e di sviluppo alternativi.

ATTUALITÀ

## Le shopper Gulliver • Chico Mendes

Tuttaunaltracosa, di nome, ma anche di fatto; perché la fiera nazionale del commercio equo e solidale che si è svolta in piazza Ariostea a Ferrara, ha cercato di rispondere a requisiti importanti anche a livello di gestione sostenibile dell'evento sul territorio: dagli

incontri sulla sostenibilità ambientale alle isole ecologiche per differenziare i rifiuti, dal ricorso prevalente a comunicazioni attraverso il web, fino alla promozione del Km zero, al materiale informativo per diversamente abili fino alla rimozione delle barriere architettoniche.

cooperative e immagini significative riguardanti le loro attività, erano infatti gratuitamente a disposizione dei visitatori, per rispondere a un'esigenza concreta e, allo stesso tempo, sensibilizzare in particolare sulle tematiche riguardanti la salvaguardia della foresta Amazzonica, possibile grazie ad un piccolo gesto come l'acquisto dei prodotti della cooperativa Chico Mendes.



In questo contesto anche la cooperativa Chico Mendes – Modena, tra i partecipanti a questa XXI edizione, ha voluto seguire la stessa linea, curando un progetto realizzato grazie alla collaborazione della cooperativa sociale Gulliver, che durante la fiera ha permesso di confezionare i prodotti venduti utilizzando carta riciclata.

Un grazie speciale va inoltre ai ragazzi del centro diurno Colombarone a Magreta di Formigine gestito dalla cooperativa Gulliver, che hanno lavorato alle decorazioni di ogni singola shopper e senza i quali questo piccolo ma significativo progetto, non si sarebbe mai realizzato.



# CALENDARIO GULLIVER 2016

## I VIAGGI DI GULLIVER

RIFLETTORI SU

Il Calendario Gulliver 2016 raccoglie opere ispirate al romanzo "I Viaggi di Gulliver" di J. Swift. È un mixaggio di rappresentazioni realizzate da servizi gestiti da Gulliver, che hanno aderito al Concorso Creativo interno, e da giovani illustratori under 35 che hanno partecipato alla seconda edizione del Premio Ronzinante dell'Associazione C.R.E.A. (Creiamo Relazioni e Autonomie). Il Concorso Creativo Gulliver, quest'anno alla sua quarta edizione, rientra tra le iniziative del Progetto Abilità Artigiana che ha l'obiettivo di valorizzare abilità, competenze e creatività di ospiti ed operatori dei nostri servizi. Il tema di quest'anno è stato volutamente il medesimo del Premio Ronzinante di C.R.E.A., associazione locale con la quale collaboriamo da diversi anni.



14

Grazie a tutti i giovani illustratori che hanno partecipato al Premio Ronzinante, agli ospiti dei servizi e agli operatori Gulliver. Un ringraziamento speciale a Francesco Gallo e a tutti i volontari dell'Associazione C.R.E.A., a Simona Gollini, educatrice Gulliver membro della Giuria del Premio 2015, a Fabio Tonini, responsabile Gulliver fotografo delle nostre opere.



L'associazione C.R.E.A. (Creiamo Relazioni e Autonomie), senza fini di lucro, è nata nel 2004 dall'esigenza di dare risposta ai bisogni di socializzazione e relazionali dei ragazzi/e.

Si rivolge ad adolescenti e giovani adulti con disabilità e difficoltà relazionali. L'obiettivo è quello di creare occasioni di incontro e di socializzazione tra giovani, organizzando attività finalizzate ad aumentare le possibilità di integrazione e di amicizia fra pari.

Gli obiettivi primari dell'associazione sono: promuovere forme relazionali, comunicative ed espressive che favoriscano l'integrazione e l'autonomia; creare occasioni di crescita attraverso il rapporto con i coetanei e i giovani adulti; accompagnare i ragazzi verso una maggiore autonomia personale, valorizzando le singole potenzialità; aiutare i ragazzi ad usufruire delle risorse del territorio.





# 02. PREMIO RONZINANTE

## ILLUSTRATORI OSTINATI

Il Premio Ronzinante fa incontrare i bambini con la disabilità, attraverso l'illustrazione per l'infanzia. Si pone l'obiettivo di promuovere e accompagnare i bambini a ragionare sul loro essere nel mondo, sulla loro percezione della diversità e su come loro possano attivarsi per vivere meglio il rapporto con chi è in difficoltà. Vuole rafforzare, attraverso un intervento socio-educativo, la partecipazione dei giovani alle politiche di educazione alla cittadinanza, attraverso la formula giovani per i giovani. Il progetto, pertanto, ha una duplicità di destinatari: i bambini e i preadolescenti che frequentano le scuole primarie e i giovani illustratori che saranno chiamati a dare il loro contributo nelle scuole della Provincia di Modena. Il Gulliver del Premio Ronzinante 2015 è un giovane adulto affetto dalla Sindrome di Sotos. La tematica che hanno dovuto seguire i partecipanti al concorso è riassumibile nella frase: "grande o piccolo è solo questione di paragoni".

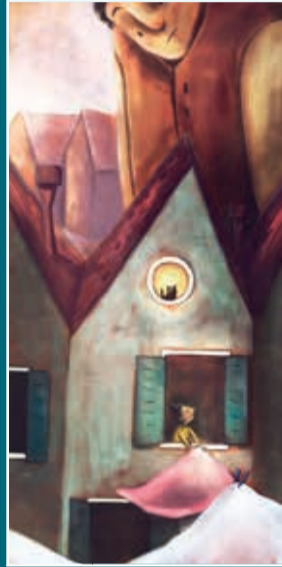
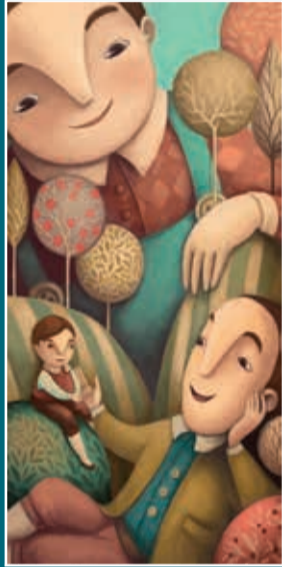

### MODENA

8 dicembre 2015 ore 16.30  
**PESO SPECIFICO TEATRO**  
**ALICE A QUEL PAESE**  
di e con Cristina Carbone e Santo Marino  
dopo lo spettacolo **CERIMONIA DI PREMIAZIONE RONZINANTE 2015**  
Teatro Temple - Largo Bezzi, 4 - Sassuolo

11 Dicembre 2015 ore 14.30  
MACINAPEPE  
**STAMP E LA REGINA DEI SEMI**  
laboratorio creativo e d'improvvisazione con i bambini  
a seguire **INAUGURAZIONE DELLA MOSTRA**  
Sala Paradisino, Corso Cavour, 52 - Modena

11 Dicembre - 22 Dicembre 2015  
ingresso ore 9 - 12.30 / 16.00 - 19.00  
**Mostra del PREMIO RONZINANTE 2015**  
**I viaggi di Gulliver**  
Inaugurazione della mostra, ore 16.30  
Sala Paradisino, Corso Cavour, 52 - Modena

12 e 13 dicembre 2015  
**VEDERE LA DIFFERENZA**  
Ingresso ore 9.00, 10.00, 11.00  
Livio Sossi vi guida alla scoperta della Mostra del PREMIO RONZINANTE 2015.  
Sala Paradisino, Corso Cavour, 52 - Modena

13 Dicembre 2015 ore 16.30  
**Presentazione del Libro**  
**BATTITO D'ALI**  
EDIZIONI L'ORTO DELLA CULTURA  
Presentazione con gli autori. Conduce Livio Sossi.  
Sala Paradisino, Corso Cavour, 52 - Modena

17 Dicembre 2015 ore 16.30  
**Presentazione del Libro**  
**STORIE DI DULCINEA**  
SECOPE EDIZIONI  
Incontro con Francesco Gallo, autore del libro,  
Orietta Insalaco, responsabile area cooperativa GULLIVER,  
Elisa Pedroni, Comunicazione Cooperativa GULLIVER.  
Sala Paradisino, Corso Cavour, 52 - Modena

22 dicembre 2015 ore 15.00  
**Presentazione del Libro**  
**AD ABBRACCIAR NESSUN**  
FATRAC EDIZIONI  
Incontro con Arianna Papini, autrice ed illustratrice.  
Conduce Stefano Ascari.  
Sala Paradisino, Corso Cavour, 52 - Modena

20 gennaio 2016 ore 16.30  
FORMARSI  
**Presentazione del libro**  
**LA DIFFERENZA NON È UNA sotTRAZIONE**  
edizioni LAPIS  
Incontro con Silvana Soia, fondatrice della Libreria Giannino Stoppani  
di Bologna, Marcella Terrusi, docente di Letteratura per l'Infanzia.  
Conduce Domenico Meni Campana, docente MCE di Modena.  
**MEMO, Via J. Barozzi, 172, Modena**

### SASSUOLO

6 gennaio 2015 ore 16.30  
Gambe in Spalla Teatro  
**IL SOGNO**  
di e con Eros Goni  
Teatro Temple - Largo Bezzi, 4 - Sassuolo

7 Gennaio 2016 ore 14.30  
MACINAPEPE  
**STAMP E LA REGINA DEI SEMI**  
a seguire laboratorio creativo e d'improvvisazione con i bambini  
e **INAUGURAZIONE DELLA MOSTRA**  
Biblioteca Ragazzi Leontine, Villa Giacobazzi, Sassuolo

7 Gennaio - 30 Gennaio 2015  
**Mostra del PREMIO RONZINANTE 2015**  
**I viaggi di Gulliver**  
Biblioteca Ragazzi Leontine, Villa Giacobazzi, Sassuolo  
aperta Lunedì - Venerdì 14.00 - 18.00  
Sabato 9.00 - 13.00 - 14.00, 18.00

13 Gennaio 2016, ore 16.30  
FORMARSI  
**Presentazione del PROGETTO EDUCATIVO**  
**"INSIEME PIU' SPECIALI"**  
CARTHUSIA e TELETHON  
Incontro di formazione con Iaria Mauri.  
**Biblioteca Ragazzi Leontine, Villa Giacobazzi, Sassuolo**  
A tutti i partecipanti verrà distribuito il KIT "Insieme più speciali"  
in vista della presentazione del libro.

16 Gennaio 2016, ore 16.30  
**Presentazione del Libro**  
**STORIE DI DULCINEA**  
SECOPE EDIZIONI  
Incontro con Francesco Gallo, Jacopo Oliveri. Conduce Rossella Famiglietti.  
**Biblioteca Ragazzi Leontine, Villa Giacobazzi, Sassuolo**

22 Gennaio 2016, ore 16.30  
**Presentazione del Libro**  
**INSIEME PIU' SPECIALI**  
CARTHUSIA  
Incontro con Patrizia Zerbi, Editore e direttrice Editoriale di Carthusia edizioni  
Annalisa Beghelli, illustratrice del libro.  
In collaborazione con Telethon.  
**Biblioteca Ragazzi Leontine, Villa Giacobazzi, Sassuolo**

30 Gennaio 2016, ore 16.30  
**Presentazione del Libro**  
**GRANDE O PICCOLO?**  
La MARGHERITA edizioni  
Incontro con Alfredo Stoppa, autore, e Sonia Maria Luce Possentini, illustratrice.  
Con la partecipazione dell'Associazione librai.  
a seguire **PREMIAZIONE GIURIA DEI BAMBINI**  
Premierà il Presidente di ASSI GULLIVER, Associazione SINDROME DI SOTOS.  
**Biblioteca Ragazzi Leontine, Villa Giacobazzi, Sassuolo**



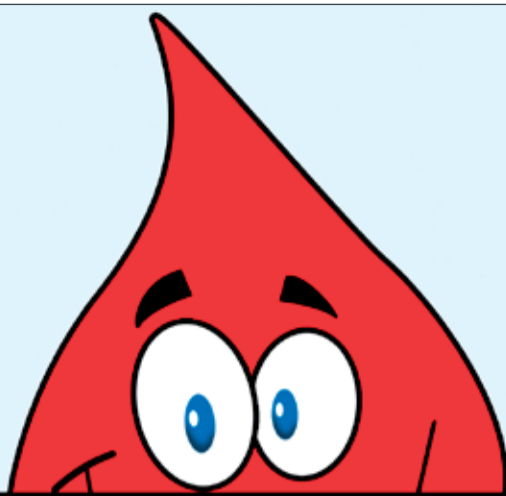

Poliambulatorio Privato

**Gulliver** srl  
AUTORIZZAZIONE NR PG 103683 Dir. San. Dott.ssa Elena Pirlo

# Nuovo punto prelievi

Si eseguono prelievi del sangue e relative analisi cliniche

*Il mercoledì e giovedì,  
dalle ore 07,30 alle ore 09,00,  
è possibile effettuare qualsiasi tipo  
di analisi ed esami del sangue.*

L'accesso è possibile solo su prenotazione

... ed inoltre, per garantire un servizio sempre più rispondente alle esigenze del Cliente e della sua Famiglia, a costi contenuti, con qualità e risposte rapide, si offrono i seguenti check up di prevenzione:

<p><b>Profilo Base:</b></p> <p>emocromo glicemia creatinina got gpt gamma gt colesterolo totale colesterolo hdl trigliceridi esame urine completo</p> <p><b>€ 24,50</b></p>	<p><b>Profilo Generale:</b></p> <p>emocromo glicemia urea creatinina sodio potassio cloro got gpt gammagt colesterolo totale colesterolo hdl colesterolo ldl trigliceridi proteine totali elettroforesi proteica esame urine completo sideremia acido urico</p> <p><b>€ 45,60</b></p>	<p><b>Profilo Lipidico:</b></p> <p>colesterolo totale colesterolo hdl colesterolo ldl trigliceridi</p> <p><b>€ 9,00</b></p>	<p><b>Profilo Donna &gt; 50:</b></p> <p>emocromo glicemia urea creatinina got gpt gammagt colesterolo totale colesterolo hdl colesterolo ldl trigliceridi vitamina d calcemia tsh fosfatasi alcalina esame urine completo</p> <p><b>€ 69,50</b></p>
<p><b>Profilo Uomo:</b></p> <p>emocromo glicemia acido urico got gpt gammagt colesterolo totale colesterolo hdl colesterolo ldl trigliceridi psa esame urine completo creatinina urea</p> <p><b>€ 39,80</b></p>	<p><b>Profilo Diabete:</b></p> <p>glicemia emoglobina glicosilata acido urico colesterolo totale colesterolo hdl colesterolo ldl trigliceridi microalbuminuria esame urine completo</p> <p><b>€ 46,50</b></p>	<p><b>Profilo Diabete minimo:</b></p> <p>glicemia emoglobina glicosilata</p> <p><b>€ 17,40</b></p>	<p><b>Profilo Epatico:</b></p> <p>emocromo got gpt gamma gt fosfatasi alcalina bilirubina totale bilirubina frazionata proteine totali elettroforesi proteica</p> <p><b>€ 21,60</b></p>
<p><b>Profilo Renale:</b></p> <p>emocromo urea creatinina sodio potassio cloro calcio proteine totali elettroforesi proteica esame urine completo</p> <p><b>€ 31,80</b></p>	<p><b>Profilo ipertensione:</b></p> <p>emocromo glicemia urea creatinina sodio potassio cloro colesterolo totale colesterolo hdl colesterolo ldl trigliceridi esame urine completo</p> <p><b>€ 30,00</b></p>	<p><b>Profilo check sportivo:</b></p> <p>emocromo glicemia sodio potassio cloro magnesio sideremia transferrina urea creatinina esame urine completo</p> <p><b>€ 35,10</b></p>	<p><b>Profilo pediatrico:</b></p> <p>emocromo got gpt proteine totali elettroforesi proteica esame urine completo sideremia creatinina</p> <p><b>€ 24,50</b></p>

**- Il servizio è privato e non è accreditato col S.S. Nazionale**

**- E' disponibile il servizio prelievi anche a domicilio su prenotazione**





**2016**  
**nell'impegno  
 la nostra vita,  
 trova la libertà**

# E tu da che parte stai?

CAMPAGNA DI TESSERAMENTO 2016

"Crescere, assumendo responsabilità e senso critico. Andare a fondo nelle cose e non fermarsi alle apparenze o alle prime difficoltà. Avere il coraggio di cambiare, di mettersi in discussione, di confrontarsi, di trovare strade diverse... a volte anche tortuose ma bellissime, da percorrere insieme. Tesserarsi a Libera significa tutto questo: affermare e urlare a gran voce la bellezza di una promessa. Quella di credere in un domani migliore."

Libera è un coordinamento di oltre 1600 associazioni, gruppi, scuole, realtà di base, territorialmente impegnate per costruire sinergie politico-culturali e organizzative capaci di diffondere la cultura della legalità, creare memoria e impegno, promuovere e difendere la democrazia contro tutte le mafie. Abbiamo bisogno della partecipazione di tutte e tutti, perché siamo convinti che la volontà, la determinazione e la forza per condurre e vincere questa battaglia

ci siano e debbano manifestarsi con continuità, per dare coraggio a chi è più esposto, sostegno a chi si impegna, formazione e informazione a chi non sa. Contro il dilagare della criminalità organizzata, della corruzione ma anche contro il crescente senso d'illegalità, Libera fa emergere a livello nazionale potenti anticorpi che producono azioni concrete, progetti e iniziative che si diffondono lungo l'Italia attraverso i diversi coordinamenti.

LIBERA

## Associazione Aziende Modenesi per la RSI: una cena per celebrare il primo anno di attività



**invito**  
 9 dicembre 2015 \_ ore 20.30

Il presente invito è valido per due persone

Foto di **Luigi Ottani** \_ da Arginimargini \_ progetto per **Porta Aperta**



### cena di beneficenza 2015

L'associazione Aziende Modenesi per la Responsabilità Sociale d'Impresa coglie l'occasione di celebrare il primo anno di attività, organizzando una cena speciale per gli ospiti di Porta Aperta, per i propri soci e i loro invitati. \_ Essere realmente responsabili, come persone e anche come aziende, significa prima di tutto interrogarsi sulle condizioni della propria comunità. \_ Condividere insieme una cena sarà un modo per comprendere meglio lo stato d'animo di chi è più in difficoltà, rendendo la vicinanza qualcosa di concreto.

**Nel corso della serata interverrà il dott. Matteo Guidi da Last Minute Market sul tema**

"Spredo alimentare tra sociale ed efficienza: dimensione del fenomeno, finalità solidali e consigli per ridurlo."

**Offerta minima 30 euro a persona.**

Il ricavato sarà devoluto a favore dell'Associazione Porta Aperta



**Per conferme (entro martedì 1 dicembre)** \_ Daniela Bazzani \_ tel. 059 7578914 \_ daniela.bazzani@gruppcms.it

**Porta Aperta** \_ strada Cimitero San Cataldo, 117 \_ 41123 Modena

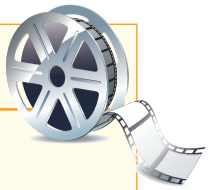

## Film

### Star Wars: Episodio VII

#### Il risveglio della forza

#### Il settimo episodio della saga di Guerre stellari

Da mercoledì 16 dicembre 2015 al cinema

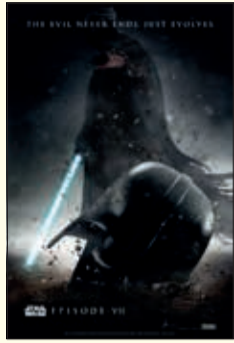

Il film Star Wars: Episodio VII - Il risveglio della forza uscirà il 18 dicembre del 2015 negli USA mentre in Italia sarà distribuito due giorni prima, il 16 dicembre. Bob Iger, il CEO di Disney, ha rivelato che Star Wars: Episodio VIII arriverà nel 2017, mentre Star Wars: Episodio IX uscirà nel 2019. A proposito del settimo episodio invece, ha aggiunto: "Come privilegiato che ha potuto visitare il set e vedere tutto il footage, garantisco ai milioni di fan che hanno speso l'ultima decade a sperare che uscisse un nuovo film della saga, che valeva la pena aspettare. Ed è solo l'inizio di una nuova era di Star Wars".

### Undici donne a Parigi

#### Le molteplici sfumature di una donna

Da giovedì 3 dicembre 2015 al cinema

Parigi. 11 donne. Madri, donne d'affari, fidanzate, amanti o mogli ... Tutte rappresentano un aspetto della donna di oggi: complessa, gioiosa, complessata, esplosiva, insolente, sorprendente ... In breve, un paradosso, completamente disorientata, decisamente viva, semplicemente donna!



### Il piccolo Principe

#### Un'opera raffinata ed evocativa d'altri tempi

Da venerdì 1 gennaio 2016 al cinema



Una bambina si trasferisce con la madre in un nuovo quartiere. Qui dovrà impegnarsi nello studio secondo un planning estremamente articolato elaborato dalla madre la quale, donna in carriera, vuole assolutamente che la figlia si inserisca nei corsi della prestigiosa Accademia Werth finalizzata a formare i manager del futuro. Il nuovo vicino di casa è un anziano aviatore che prende a raccontare alla bambina del suo incontro, avvenuto tanti anni prima nel deserto africano, con un Piccolo Principe giunto sulla Terra dopo un lungo viaggio tra gli asteroidi. La bambina inizialmente sembra voler resistere alla narrazione ma progressivamente se ne fa catturare e si ribellerà a quello che sembra essere il suo percorso ormai segnato non in nome del "non crescere mai" alla maniera del Peter Pan di Barrie quanto piuttosto del conservare senza alcun timore il proprio bambino interiore.

### Il grande dittatore

#### Ritorna restaurato sugli schermi il capolavoro di Chaplin

Da lunedì 11 gennaio 2016 al cinema



Un piccolo barbiere ebreo di una cittadina tedesca somiglia moltissimo al dittatore che ha dato il via ad una campagna razzista. Al pover'uomo ne capitano di tutti i colori, ma sfruttando la somiglianza si toglie anche qualche soddisfazione. Film scopertamente politico ed estremamente discusso. Chaplin volle strafare e il messaggio che dettò risultò magniloquente e retorico. Naturalmente il film funziona, ma soprattutto come storia comica. Chaplin parlava per la prima volta in un film, e usò questa possibilità al meglio (imitò perfettamente la voce di Hitler, per esempio).

### Joy

#### Da madre single a donna d'affari: la storia dell'inventrice del mocio

Da giovedì 14 gennaio 2016 al cinema

La storia turbolenta di una donna e della sua famiglia attraverso quattro generazioni: dall'adolescenza alla maturità, fino alla costruzione di un impero imprenditoriale che sopravvive da decenni. Tradimento, inganno, perdita dell'innocenza e pene d'amore sono gli ingredienti di questa intensa ed emozionante storia sul diventare punto di riferimento sia nella vita privata sia nell'ambito professionale, scontrandosi con un mondo del lavoro che non perdona. Gli alleati diventano nemici e i nemici diventano alleati, sia dentro che fuori la famiglia, ma il lato più intimo di Joy e la sua fervida immaginazione la aiutano a superare i problemi con cui si dovrà scontrare.



### The Pills

#### Sempre meglio che lavorare

#### Il debutto sul grande schermo dei The Pills

Da giovedì 21 gennaio 2016 al cinema

I trentenni di oggi non trovano lavoro, non riescono a emanciparsi e di questo sono terribilmente affranti. I The Pills no. Luigi, Matteo e Luca si conoscono dall'infanzia, hanno quasi trent'anni e nessuna intenzione di prendersi sul serio. Da anni sono paladini di una battaglia ideologica: immobilismo post-adolescenziale costi quel che costi. E così, invece di star dietro a stage e colloqui di lavoro, preferiscono tirare a campare fumando sigarette, bevendo caffè e sparando idiozie attorno al tavolo della loro cucina alla periferia di Roma Sud. Ma il lavoro è un nemico duro, che colpisce alle spalle e cerca di farti crescere quando meno te lo aspetti. E allora bisogna essere disposti a tutto pur di salvarsi. Disposti a qualunque cosa...

## Libri

### Anna

Niccolò Ammaniti



In una Sicilia diventata un'immensa rovina, una tredicenne cocciuta e coraggiosa parte alla ricerca del fratellino rapito. Fra campi arsi e boschi misteriosi, ruderi di centri commerciali e città abbandonate, fra i grandi spazi deserti di un'isola riconquistata dalla natura e selvagge comunità di sopravvissuti, Anna ha come guida il quaderno che le ha lasciato la mamma con le istruzioni per farcela. E giorno dopo giorno scopre che le regole del passato non valgono più, dovrà inventarne di nuove. Con Anna Niccolò Ammaniti ha scritto il suo romanzo più struggente. Una luce che si accende nel buio e allarga il suo raggio per rivelare le incertezze, gli slanci del cuore e la potenza incontrollabile della vita. Perché, come scopre Anna, la «vita non ci appartiene, ci attraversa».

### Al paradiso è meglio credere

Giacomo Poretti



Anno 2053. Vittima di un incidente stradale dalla dinamica quantomeno grottesca, Antonio Martignoni si ritrova in Paradiso dove, accudito da una bellissima signora in blu ed esaminato da un burocrate celeste con le sembianze di Jean-Paul Sartre, inizia a poco a poco a familiarizzare con la sua nuova ed eterna condizione. Finché la Direzione decide di affidargli un «compito importante»: raccontare per iscritto, in un file Word, la storia della propria vita, che diventerà uno dei «messaggi nella bottiglia» lanciati dal Cielo agli uomini rimasti sulla Terra.

Con tocco leggero e sguardo profondo, Giacomo Poretti racconta i tic, gli affanni, le piccole e grandi domande di ognuno di noi, e lo smarrimento di un'epoca che pare aver perso la bussola del senso. E in quello che potrebbe sembrare solo un «finale di partita», ci invita a dare il calcio d'inizio a un nuovo incontro, tutto da giocare.

Giacomo Poretti (1956) è il 33,33 per cento del popolare trio Aldo, Giovanni e Giacomo. Collabora ai quotidiani «La Stampa» e «Avvenire», e al periodico «Vita».

### Il nuovo muro

Michail Gorbaciov



Dopo le sue dimissioni dalla carica di presidente dell'Unione Sovietica, Michail Gorbacev ha rinunciato a intervenire direttamente nella politica russa, ma non ha trascorso un solo giorno lontano dalla vita pubblica. Con la sua Fondazione di studi, ha continuato a riflettere sulle questioni internazionali con articoli, interviste e conferenze, rispondendo alle sollecitazioni che riceve da numerosi Paesi. A trent'anni dall'avvio della perestrojka, analizza, in questo libro, lo sviluppo e le conseguenze di quel grande esperimento che cambiò per sempre la geografia europea: la dissoluzione dell'URSS, la transizione post comunista, il default, l'ascesa di Putin. Accanto alle considerazioni politiche non mancano i ricordi personali, dove compaiono la figura del padre, le esperienze infantili e l'amore per la moglie Raisa. Una grande lezione da uno statista che ha inciso profondamente sul processo storico del Novecento e che continua a ricordarci che «la Storia non è un destino», ma il frutto delle nostre scelte.

### Mamma a carico

Gianna Coletti



Prendersi cura di chi ci ha aiutati a diventare grandi è un'impresa contronatura e contro il tempo. È possibile diventare genitori dei propri genitori? Gianna è una figlia con una madre molto ingombrante di cui occuparsi: una cocciuta signora di novant'anni con una testa di capelli bianchi sparati e un paio di occhiali 3D che non si toglie mai - perché anche se non vede è abituata ad avere qualcosa sul naso. Gianna però dovrebbe e vorrebbe avere una vita sua. Questa è la storia della loro particolare relazione; ed è anche la storia di un fenomeno generazionale che coinvolge sempre più donne alle prese con genitori anziani, malati, non più autosufficienti. Accudire chi prima si è fatto carico delle nostre esigenze e ci ha aiutato a diventare adulti è una lotta impari contro il tempo. Una lotta che Gianna Coletti racconta con ironia e coraggio. Mostrando i tanti momenti di angoscia, frustrazione e smarrimento, ma regalandoci anche luminosi sprazzi di felicità, risate e tenerezza.

# Musica



## Francesco De Gregori

**De Gregori canta Bob Dylan - Amore e furto**



Registrato in segreto, tra le pause della tournée, esce l'album "Amore e furto": undici canzoni dell'artista americano tradotte e interpretate dal cantautore, brani insoliti e bellissimi come Not dark yet (Non è buio ancora) e Subterranean homesick blues (Acido seminterrato) incisi nei momenti di pausa del Vivavoce Tour e la preparazione dell'evento all'Arena di Verona il 22 settembre per celebrare i quarant'anni di Rimmel.

## Adele

**Adele 25**



È finalmente arrivata l'ora di Adele: esce il suo terzo, attesissimo album «25», dopo l'enorme successo di «21» (31 milioni di copie vendute nel mondo). Il titolo si riferisce ancora una volta all'età: Adele ha 27 anni, ma ha iniziato a lavorare a questo progetto due anni fa (25 appunto) e non deve essere stato facile sotto pressione considerando il successo del precedente lavoro e senza contare che nel frattempo è diventata anche mamma di Angelo. L'Adele triste del primo cd non c'è più e al suo posto c'è una ragazza felicemente fidanzata. "Se le mie canzoni sono di sollievo per qualcuno, per me è questa la soddisfazione più grande". 25 ne contiene 11 e nonostante la felicità di cui sopra, si avverte un trend ancora piuttosto malinconico. Ma molto coinvolgente e all'altezza dell'artista. Non delude.

## Coldplay

**A Head Full of Dreams**



Per i Coldplay il settimo album in studio prodotto da Rick Simpson e Stargate, verrà pubblicato il prossimo 4 dicembre. Il disco della band inglese, che potrebbe essere l'ultimo in carriera, conterrà in totale 11 tracce (12 se si considera la ghost track X Marks The Spot), tra cui una collaborazione con la musicista svedese Tove Lo. La cantante, diventata famosa grazie a Heroes (We Could Be) di Alesso, duetterà con Chris Martin sulle note di una canzone intitolata Fun e che si preannuncia già come una futura hit. Ma i featuring più attesi sono sicuramente quelli con Beyoncé e Noel Gallagher: la popstar americana ha collaborato a Hymn for the Weekend, mentre l'ex Oasis ha suonato la chitarra in Up&Up. C'è anche un po' di italianità: il violino di Birds e Amazing Day è di Davide Rossi, che ha già lavorato in passato con i Coldplay. Il primo singolo tratto da A Head Full of Dreams è Adventure of a Lifetime, un pezzo funkeggiante che potrebbe indicare il sound complessivo dell'album, o disco/dance.

## David Bowie

**Blackstar**



Attesa per l'uscita del nuovo album di inediti, il 28° della sua carriera, di David Bowie dal titolo "★" (pronunciato "Blackstar"). Il disco arriverà l'8 gennaio 2016 (giorno del suo 69° compleanno). Blackstar arriva a distanza di tre anni dall'ultimo disco "The Next Day", molto apprezzato da critica e pubblico. Stando alle dichiarazioni rilasciate qualche tempo fa dal promoter del Duca Bianco, all'uscita del disco non seguirà alcun tour promozionale, Bowie infatti sembra intenzionato a chiudere definitivamente la possibilità di pianificare nuove tournée. La speranza per i fan però è che l'artista li sorprenda con un annuncio a sorpresa.

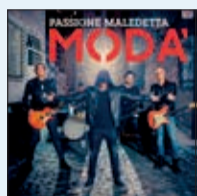

## Modà

**Passione Maledetta**

"Passione Maledetta", in uscita il prossimo 27 novembre, arriva a distanza di quasi tre anni dall'album multiplatino "Gioia", e dopo lo strepitoso trionfo del tour negli stadi con oltre 100.000 spettatori tra Roma e Milano. Sabato 18 giugno 2016 la band tornerà nuovamente sul palco dello Stadio San Siro, a Milano, dove nel luglio 2014 ha fatto registrare il tutto esaurito. I biglietti si acquistano su [www.ticketone.it](http://www.ticketone.it) e in tutte le rivendite abituali, tutte le informazioni su [www.fepgroup.it](http://www.fepgroup.it)

## Pino Daniele

**Tracce di Libertà**

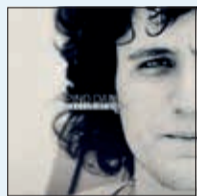

Sarà pubblicato nel mercato discografico il prossimo 4 Dicembre "Tracce di Libertà" l'ultimo album di Pino Daniele, un mix tra rivisitazioni, demo, inediti, e un booklet di 60 pagine con fotografie inedite, aneddoti curiosità e testi biografici, pubblicato a meno di un anno dalla sua prematura scomparsa. Un vero e proprio testamento racchiuso in 60 pagine e in 6 CD che comprendono, oltre alle rivisitazioni dei primi 3 album della discografia di Pino Daniele ("Terra Mia" 1977, "Pino Daniele" 1979, "Nero a Metà" 1980) con le versioni alternative, le prime stesure dei brani e dei provini inediti, ben 6 inediti di cui uno strumentale e 5 canzoni quali "Napule se scet' sotto 'o sole", "Mannaggia a morte", "Stappi-stoppotà", "Figliemo è nu bbuono guaglione", "Na voglia 'e jastemma". Nel frattempo dal quotidiano "Il Mattino" di Napoli si apprende la notizia che la Fondazione Pino Daniele, fortemente voluta e creata dai figli del bluesman partenopeo, in collaborazione con la Fondazione Mediterraneo, sta preparando nell'ex Hotel Londra di Piazza Municipio a Napoli un museo interamente dedicato a Pino Daniele (l'apertura è prevista per il 2016).

CULTURA E TEMPO LIBERO



## Il linguaggio segreto della famiglia

**Melinda Blau - Tracy Hogg**

Questo saggio vi aiuterà a rallentare e capire di cosa ha davvero bisogno la vostra famiglia. E, dato che il passo è facile solo sapendo dove mettere i piedi, tra le pagine non mancheranno esempi e strategie per affrontare problemi quotidiani come la comunicazione e le rivalità tra fratelli, la gestione del tempo, gli eventi imprevisi. Nessuna famiglia è perfetta, ciascuna è un «lavoro in corso», ma non è mai troppo tardi per imparare a conoscersi e migliorare: vi sarà sufficiente individuare il vostro progetto familiare per riuscire a realizzarlo con consapevolezza e serenità.

## L'amante giapponese

**Isabel Allende**

Alma Belasco, affascinante pluriottantenne, colta e facoltosa, decide di trascorrere gli ultimi anni della sua vita a Lark house, una residenza per anziani nei pressi di San Francisco. In questa struttura stringe amicizia con Irina, giovane infermiera moldava, di cui presto si innamorerà il nipote Seth Belasco. Ed è ai due giovani che Alma inizierà a raccontare la sua vita, in particolare la sua grande storia d'amore clandestina, quella con il giapponese Ichi, figlio del giardiniere dell'aristocratica dimora in cui ha vissuto, nonché compagno di giochi sin dalla più tenera infanzia. Sullo sfondo di un paese attraversato dalla seconda guerra mondiale, con le taglienti immagini di una storia minore - quella dei giapponesi deportati nei campi di concentramento -, si snoda un amore fatto di tempi sbagliati, orgoglio malcelato e ferite da curare, ma al tempo stesso indistruttibile.



## La mia cucina italiana

**Marco Bianchi**

La mia cucina italiana è il ritratto di un popolo che ha fatto della dieta mediterranea l'alleato più efficace per il benessere e la longevità. 20 regioni, 200 ricette, tutte nuove - alcune invariate rispetto alla tradizione, altre reinterpretate per esaltarne le potenzialità

terapeutiche e continuare a prenderci cura di noi e della nostra salute a tavola. Scopriremo come un territorio generoso e fecondo ci abbia permesso di sviluppare un sapere culinario in larga parte in linea con le più recenti scoperte della nutra-cutica. Passeremo anche in rassegna i classici "consigli della nonna", rendendoci conto che non si tratta di modi di dire vuoti di significato, ma di vere e proprie perle di saggezza, alla base delle quali c'è spesso un fondamento scientifico. A conclusione di Expo 2015, La mia cucina italiana chiude il cerchio. È una celebrazione del cibo e della cucina regionale italiana, entrambi alleati fondamentali per la nostra salute.



## Sem

**Gianluigi Gasparri**

Una sera di tempesta in una New York postmoderna si presenta nello studio del modesto avvocato Thomas Uterus uno spermatozoo iperevoluto di ventidue anni di nome Sem, che vuole fare causa a un suo fratello il quale, durante la corsa alla fecondazione, gli ha rubato il posto e quindi è nato al posto suo. Nel corso degli eventi Sem alza il tiro e chiede di essere riconosciuto non solo come essere vivente, ma come persona fisica, seppure mutante. La violenta reazione del potere sociopolitico contro la paura di una civiltà dominata dagli spermatozoi costringe il padre e gli amici a nascondere Sem in un laboratorio sotterraneo nell'isola di Flaherty, nella baia di Hudson, dove Sem vivrà in una sorprendente condizione. Gianluigi Gasparri, giornalista d'assalto e collezionista di querele, specialista in battaglie contro i mulini a vento in cui ne ha dette tante al potere e il potere gliene ha date tantissime. Ha pubblicato tra gli altri L'harem delle brutte e L'Uovo azzurro per Mondadori. Sem è il suo esordio con Leone editore. Sem di Gianluigi Gasparri è un romanzo assolutamente fuori dagli schemi. Una storia tra la fantascienza e la commedia, un romanzo divertente e canzonatorio che nasconde molte riflessioni che riguardano il nostro vivere quotidiano, i nostri atteggiamenti esistenziali e soprattutto il nostro essere parte integrante di una società con i suoi ritmi e le sue regole. "Gli uomini vincenti trovano sempre una strada, i perdenti una scusa."

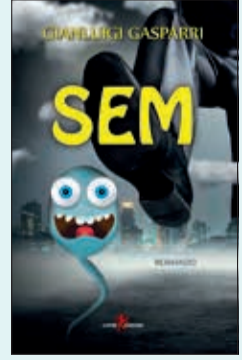

**CURIOSA**  
in fiera  
Modena Fiere  
5-8 dicembre  
Stand 119 Area CREATIVITA'  
Padiglione A

# Abilità artigiana

NATALE, OGGETTISTICA E ARREDO PER LA CASA, ARTICOLI DA REGALO, AGENDE, QUADERNI ... REALIZZATI DA MANI SPECIALI

**Gulliver**  
COOPERATIVA SOCIALI



UN VERO VIAGGIO  
NON E' CERCARE  
NUOVE TERRE  
MA AVERE  
NUOVI OCCHI

MOKA

**SPECIAL DAY**  
Lunedì 7 dicembre dalle 11 alle 22  
**3DREAMS**  
Decorazioni natalizie e portachiavi personalizzati  
realizzati in tempo reale con la stampante 3D

**LABORATORI CREATIVI PER BAMBINI E GENITORI**

**SABATO 5 DICEMBRE**  
dalle 17 alle 19  
**IL MANGIAPAGINA**  
Segnalibri di carta

**DOMENICA 6 DICEMBRE**  
dalle 17 alle 19  
**APPENDICARTA**  
Decorazioni natalizie con carta recuperata  
del Centro Socio Occupazionale Il Quinterno

**MARTEDI 8 DICEMBRE**  
dalle 11 alle 13 e dalle 17 alle 19  
**MOLLA LA FANTASIA**  
Decorazioni natalizie in legno

Il progetto **Abilità Artigiana** ha l'obiettivo di valorizzare abilità, competenze e creatività di ospiti ed operatori dei servizi gestiti dalla nostra cooperativa (disabilità, disagio sociale, terza età, infanzia, minori, mediazione interculturale, trasporti sociali).

**Gulliver sarà presente con lo stand Abilità Artigiana a CURIOSA in fiera, in programma dal 5 all'8 dicembre 2015 presso Modena Fiere, in Viale Virgilio 58. Home decor e arredo casa, articoli da regalo, agende, quaderni, piccola pelletteria, decori natalizi,... il tutto realizzato da mani speciali!**

CURIOSA rappresenta un'occasione per dare visibilità alle opere realizzate nei laboratori creativi e socio occupazionali dei servizi gestiti da Gulliver, un'opportunità per mostrare al grande pubblico non tanto disabilità e disagio quanto abilità, competenza e benessere. Il progetto Abilità Artigiana ha, infatti, l'obiettivo di valorizzare abilità, competenze e creatività di ospiti ed operatori dei servizi gestiti dalla nostra cooperativa.

In questa prima esperienza saranno esposti i prodotti di:

- Slow Art - La Bottega del Tempo Creativo di Fiorano M.;
- Lupi Sociali Centro Socio Riabilitativo per Disabili di Vitriolo;
- Il Quinterno Centro Socio Occupazionale di Modena;
- SottoSopra Comunità Psichiatrica di Modena.

Ogni giorno sarà proposto un laboratorio creativo per bambini e genitori curato dagli educatori del Servizio Inserimento Lavorativo del Distretto Ceramico:

**Sabato 5 dicembre, ore 17-19**

**IL MANGIAPAGINA** Segnalibri di carta

**Domenica 6 dicembre, ore 17-19**

**APPENDICARTA** Decorazioni natalizie con carta recuperata del Centro Socio Occupazionale Il Quinterno

**Martedì 8 dicembre, ore 11-13 e 17-19**

**MOLLA LA FANTASIA** Decorazioni natalizie in legno

**Ingresso gratuito per bambini e ragazzi fino a 14 anni.**

In questa pagina è possibile ritagliare il coupon **INGRESSO RIDOTTO**, scaricabile anche sul sito [www.gulliver.mo.it](http://www.gulliver.mo.it), da presentare alla cassa di CURIOSA in fiera per l'acquisto del biglietto d'ingresso a 6,00€ anziché 8,00€.

Inoltre ricordiamo che conservando il biglietto di ingresso a Curiosa e presentandolo alla cassa dell'ipermercato Conad di Modena e dei supermercati Conad di Modena e provincia fino al 31 dicembre 2015, si avrà diritto ad uno sconto pari al costo del biglietto, secondo le seguenti modalità di rimborso:

- 8 € di sconto su una spesa minima di 80 €
- 6 € di sconto su una spesa minima di 60 €
- 5 € di sconto su una spesa minima di 50 €

\* Sono esclusi dalla promozione i biglietti in prevendita

## Perché pensare Gulliver all'interno della manifestazione? Una vetrina per il nostro progetto ABILITÀ ARTIGIANA

Il Mercatino di Natale dei prodotti realizzati all'interno dei laboratori creativi dei servizi gestiti da Gulliver, organizzato all'interno delle case residenza di Modena dal 2011 al 2013, è stato molto partecipato ed apprezzato. Lo scorso anno, per la prima volta, abbiamo cambiato formula: si è scelto di uscire dal contesto protetto delle strutture, organizzando l'esposizione all'interno del Poliambulatorio Privato Gulliver. Questa positiva esperienza in uno spazio pubblico, ci ha portato a riflettere sulla possibilità di continuare in questa direzione, provando ad identificare un evento locale, aperto a tutti. CURIOSA in fiera, in tal senso, è parsa un'ottima opportunità. I nostri servizi, coinvolti nei mercatini passati, infatti, hanno dimostrato di avere spiccate doti di competenza e creatività artigiana; da qui il nome del progetto già da anni denominato Abilità Artigiana, e l'idea di ritagliarci un piccolo spazio all'interno di una fiera dedicata all'arte del saper fare e della creatività.

**Modena Fiere • 5-8 dicembre**

**CURIOSA**  
in fiera

- idee regalo
- creatività
- eno gastronomia
- santa claus festival

A **Curiosa in fiera** puoi trovare mille spunti per il Natale e molto altro, tra idee regalo, eno-gastronomia e creatività. Curiosa è il luogo ideale non solo per i tuoi acquisti, ma anche per il divertimento di tutta la famiglia: corsi di cucina, attività per i bambini e tanti laboratori creativi per dare libero sfogo alla fantasia e imparare nuove tecniche. Ristoranti tipici.

**www.curiosainfiera.it**

**INGRESSO RIDOTTO** sconto di 2€

Presenta alla cassa questo coupon e paghi **6 euro anziché 8 euro**. Tagliando da cambiare alla cassa con regolare titolo di accesso fiscale. Valido per una persona, non cumulabile con altre offerte.

offerto da **Gulliver** COOPERATIVA SOCIALI

organizzazione: **Modena Fiere** patrocinio: **Comune di Modena** in collaborazione con: **CONSOB** **CONFERENZA REGIONALE** **COMUNE DI MODENA** sponsor: **BPER Banca** **CONAD** ti rimborsa il biglietto. Scopri come su [www.curiosainfiera.it](http://www.curiosainfiera.it)